

YABİL

Sınav Planlama Programı İş Adımları

@2018

Yazılım Bilgisayar ve Elektronik Sistemleri Sanayi ve Ticaret Limited Şirketi

6007/13 Sok. No:2 D:1 Karşıyaka / İZMİR

Gsm: 0-532-7444599 / 0-545-2533545 / 0-545-2533645

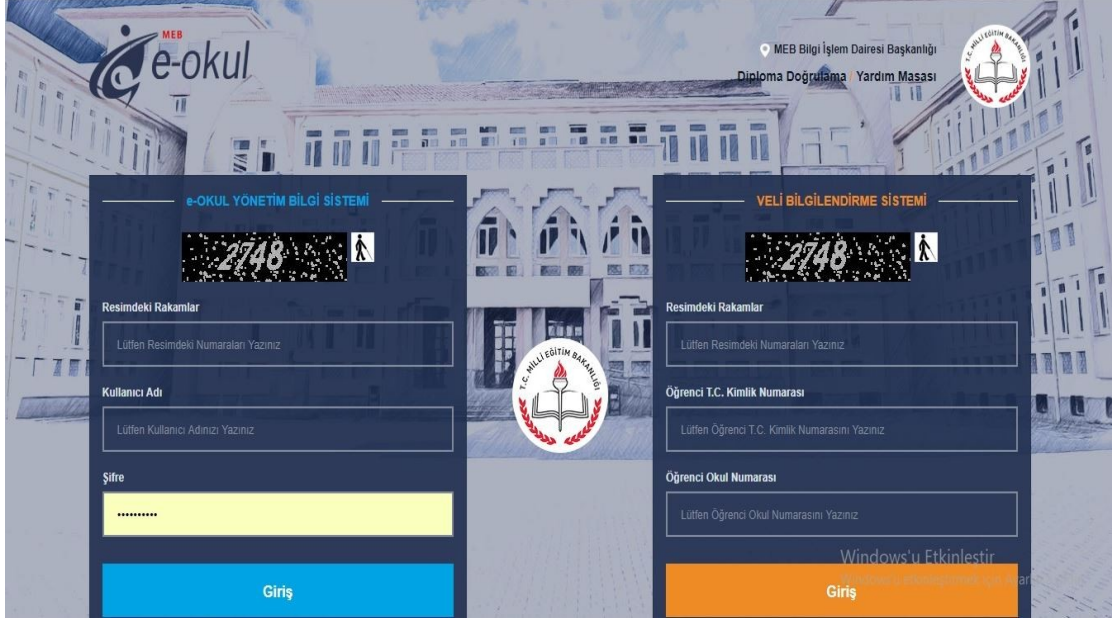

Sorumluluk Sınavlarının Hazırlanması

1. E-Okul internet sitesine giriniz.

2. Ortaöğretim Kurum İşlemlerine giriniz.

e-Okul Internet Uygulamalarına Hoş Geldiniz

 
Milli Eğitim Bakanlığı Okul Yönetim Bilgi Sistemi

| e-Okul Modülleri | e-Okul Haberler |
|------------------------------------|---|
| Bakanlık / MEM İşlemleri | Ortaöğretim Okulları Haber Listesi |
| Okul Öncesi Çocuk İşlemleri | YENİ DUYURU - (31.07.2018) - ORTAÖĞRETİM KURUM MÜDÜRLÜKLERİNİN DİKKATİNE ! |
| Okul Öncesi Kurum İşlemleri | 2018 Yılı Ortaöğretime Geçiş Tercih ve Yerleştirme Kılavuzunun 1.3.n) maddesinde "Yerleştirmeye esas nakil başvuruları, tercih edilecek okulun boş kontenjanına bakılmaksızın herhangi bir ortaokul veya imam hatip ortaokulu müdürlüğüne başvurarak yapılabilmektedir." denilmektedir. Yerleştirmeye Esas Nakil Başvuru İşlemleri kapsamında; |
| Ortaöğretim e-Kayıt | Ortaöğretim Kurum İşlemleri Yetenek Sınavıyla Öğrenci Alan Kurumlar ile Özel Okul/Kurumlar için 2018-2019 Kesin Kayıt ekranına gerekli yetkiler aktif edilmiştir. Öğrencilerin kesin kayıt işlemleri "e-Okul Kurum İşlemleri / Kayıt İşlemleri / Kesin Kayıt" ekranı üzerinden yapılacaktır. |
| Ortaöğretim Kurum İşlemleri | Not-02: Yerleştirmeye Esas Nakil başvuruları 06-10 Ağustos 2018, 13-17 Ağustos 2018, 27-31 Ağustos 2018 ve 03-06 Eylül 2018 tarihlerinde saat 17:00'ye kadar yapılabilmektedir. Her nakil döneminde öğrenciler, her gruptan en fazla 3 (üç) okul tercihinde bulunabileceklerdir. |
| Ortaöğretim Öğrenci İşlemleri | Not-03: 2018 Yılı Ortaöğretime Yerleştirme İşlemleri sonucunda herhangi bir ortaöğretim kurumuna yerleşen veya yerleşmeyen öğrenciler, Yerleştirmeye Esas Nakil Başvuru işlemlerinde kullanılacak olan tercih başvuru listelerine e-okul.meb.gov.tr adresinde bulunan "2018 Merkezi Yerleştirme, Yerel Yerleştirme ve Pansiyonlu Okullar Tercih Listeleri" ekranlarından ulaşabileceklerdir. |
| Sınav İşlemleri | |
| Yönetici Modülü | |
| Kişisel Bilgiler | |
| Şifre Değişikliği | |
| Kullanıcı Güvenlik Açıklamaları | |
| Rapor Listesi | |

Sorumluluk Sınavlarının Hazırlanması

3. **Sorumluluk/Tasdikname** menüsü altında **Sorumluluk ve OYS Puanları** kısmına giriniz.

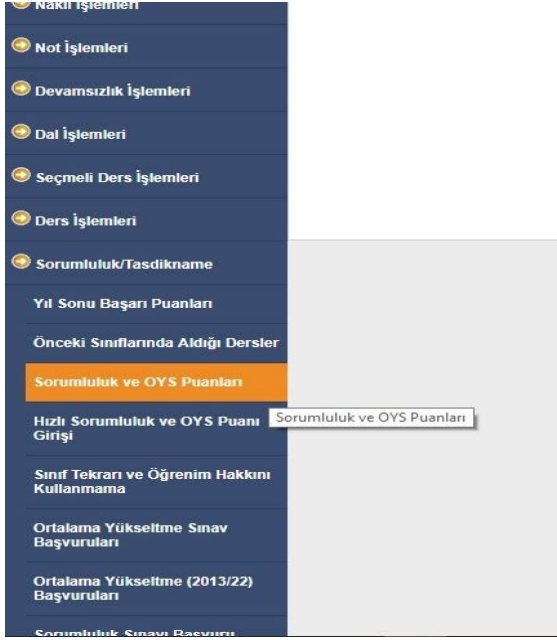

4. Açılan Ekranda Yazıcı Simgesine Tıklayınız.

5. Rapor ekranı açılacak. Açılan rapor ekranında Gösterici Seçenekleri Kısmında **HTML5(Word, Excel)** Seçeneği Seçilir.

Sorumluluk Sınavlarının Hazırlanması

6. Rapor Kodu kısmında **OOK12001R012** numara ve Rapor Adı **Sorumlu Dersi Olan Öğrenciler ve Dersleri (Önceki Sınıflar)** olan rapor görüntülenir.

Güvenli değil | raporteokul.meb.gov.tr/rapor_arayuz.aspx

   Gösterici Seçenekleri HTML5(Word, Excel)  

Uyarı
Raporlama Sayfalarını İlk Kez Kullanacak Bilgisayarlarda, Rapor Gösterim Sayfasının Açılması Bağlantı Hızınıza Göre Birkaç Dakika Sürebilir. İlk Kez Rapor Alacaklar Bu Süreyi Bekleyerek, Ekrana Gelecek Güvenlik Uyarılarını Kabul Etmelidirler.

Ara:

| # | Rapor Kodu | Rapor Adı |
|--|--------------|--|
|  | OOK12001R010 | Sorumlu Dersi Olan Öğrenciler ve Dersleri |
|  | OOK12001R012 | Sorumlu Dersi Olan Öğrenciler ve Dersleri (Önceki Sınıflar) |
|  Raporu Almak İçin Tıklayınız | OOK12001R014 | Sorumlu Dersi Olan Öğrenciler ve Dersleri (Önceki Sınıflar Boş Not Çizelgesi) |
|  | OOK12001R015 | Sorumlu Dersi Olan Öğrenciler ve Dersleri (Önceki Sınıflar Boş Not Çizelgesi)(İngilizce) |
|  | OOK12001R016 | Sorumluluk Sınavı Kağıt Sarf Tutanağı (Önceki Sınıflar) |
|  | OOK12001R086 | Sorumluluk Sınavları Sonuç Listesi |

Windows'u Etkinleştir
Windows'u etkinleştirmek için Ayarlar'a gidin.

© Milli Eğitim Bakanlığı Bilgi İşlem Dairesi Başkanlığı

7. Okul Türü , Alan , Ders , Sınıf Kısmında **Tümü** seçilerek Tamam Tuşu ile devam edilir.

Ekran Raporları / Sorumlu Dersi Olan Öğrenciler ve Dersleri (Önceki Sınıflar) / OOK12001R012

Rapor Bilgilerini Doldurunuz.

Kurum Adı :

Okul Türü : Tümü

Alanlar : Tümü

Dersi : Tümü

Sınıfı : Tümü

Sorumluluk Sınavlarının Hazırlanması

- Rapor Ekranı açıldıktan sonra **Yazıcı** simgesinin yanındaki **sağa çift ok** tıklanır. Aşağıya doğru açılan menüden **Excel (Sadece Veri)** Seçeneği seçilir.

Güvenli değil | rapor.teokul.meb.gov.tr/rapor_goster.aspx

e-okul

Sorumlu Dersi Olan Öğrenciler ve Dersleri (Önceki Sınıflar)

Ekran Raporları / Rapor Bilgileri / OOK12001R012 9:45

PDF İndir
Excel İçin İndir
Excel (Sadece Veri)
Word İçin İndir
Word (Düzenlenebilir)
RTF Biçiminde İndir
Saat yönünde döndür
Saat yönünün tersine döndür
El aracını etkinleştir

MAKİNE TEKNOLOJİSİ ALANI)

| Adı Soyadı | Sınıfı | Dersi |
|------------|--------|------------------------|
| ... | 9 | TÜRK DİLİ VE EDEBİYATI |
| ... | 9 | TÜRK DİLİ VE EDEBİYATI |
| ... | 9 | TÜRK DİLİ VE EDEBİYATI |

Windows'u Etkinleştir
Windows'u etkinleştirmek için Ayarlar'a gidin.

- İndirilen Rapor klasörde göster ile konumu bulur yada aç seçeneği ile açıp masaüstüne kayıt edilir.

E-OKUL RAPOR SUNUCU EOKULPRNET109 - Google Chrome

Güvenli değil | rapor.teokul.meb.gov.tr/rapor_goster.aspx

e-okul

Sorumlu Dersi Olan Öğrenciler ve Dersleri (Önceki Sınıflar)

Ekran Raporları / Rapor Bilgileri / OOK12001R012 9:04

AMP - 10. Sınıf / A Şubesi (E-OKUL PRNET109)

| Öğrenci No | Adı Soyadı | Sınıfı | Dersi |
|------------|-------------------------------------|--------|------------------------|
| 1 | Aç Bu tür dosyaları her zaman aç | 9 | TÜRK DİLİ VE EDEBİYATI |
| 2 | Klasörde göster | 9 | TÜRK DİLİ VE EDEBİYATI |

Windows'u Etkinleştir
Windows'u etkinleştirmek için Ayarlar'a gidin.

OOK12001R012_8...XLS

Tümünü göster

Sorumluluk Sınavlarının Hazırlanması

10. Yabil Sınav Planlama Programı çalıştırılıp **Ders yılı** eklenip sonra **Sınav Dönemi Eklenir**.

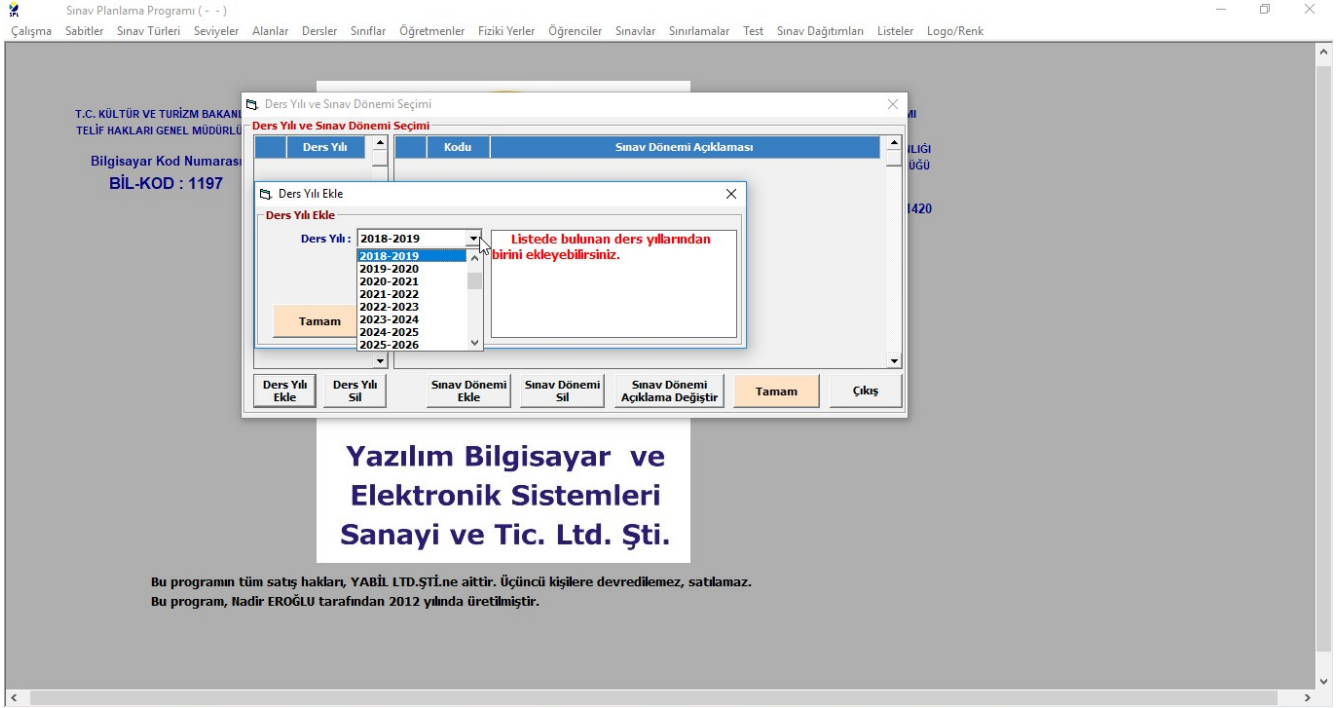
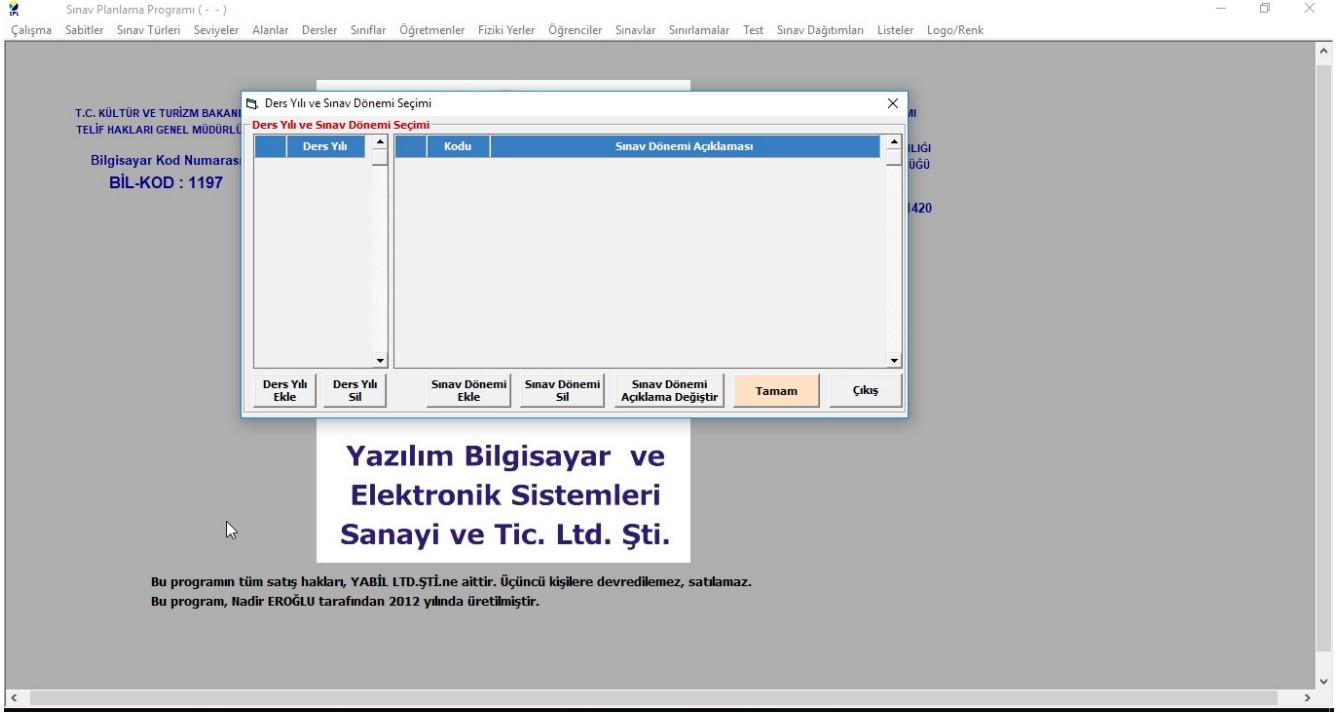

Sorumluluk Sınavlarının Hazırlanması

Sınav Planlama Programı (- -)

Çalışma Sabitler Sınav Türleri Seviyeler Alanlar Dersler Sınıflar Öğretmenler Fiziki Yerler Öğrenciler Sınavlar Sınırlamalar Test Sınav Dağıtımları Listeler Logo/Renk

T.C. KÜLTÜR VE TURİZM BAKANLIĞI
TELİF HAKLARI GENEL MÜDÜRLÜĞÜ

Bilgisayar Kod Numarası
BİL-KOD : 1197

Ders Yılı ve Sınav Dönemi Seçimi

| Ders Yılı | Kodu | Sınav Dönemi Açıklaması |
|-----------|-----------|-------------------------|
| 1 | 2018-2019 | |

Ders Yılı Ekle Ders Yılı Sil Sınav Dönemi Ekle Sınav Dönemi Sil Sınav Dönemi Açıklama Değiştir Tamam Çıkış

Yazılım Bilgisayar ve Elektronik Sistemleri Sanayi ve Tic. Ltd. Şti.

Bu programın tüm satış hakları, YABİL LTD.ŞTİ'ne aittir. Üçüncü kişilere devredilemez, satılamaz.
Bu program, Nadir EROĞLU tarafından 2012 yılında üretilmiştir.

Sınav Planlama Programı (- -)

Çalışma Sabitler Sınav Türleri Seviyeler Alanlar Dersler Sınıflar Öğretmenler Fiziki Yerler Öğrenciler Sınavlar Sınırlamalar Test Sınav Dağıtımları Listeler Logo/Renk

T.C. KÜLTÜR VE TURİZM BAKANLIĞI
TELİF HAKLARI GENEL MÜDÜRLÜĞÜ

Bilgisayar Kod Numarası
BİL-KOD : 1197

Ders Yılı ve Sınav Dönemi Seçimi

| Ders Yılı | Kodu | Sınav Dönemi Açıklaması |
|-----------|-----------|-------------------------|
| 1 | 2018-2019 | |

Ders Yılı Ekle Ders Yılı Sil Sınav Dönemi Ekle Sınav Dönemi Sil Sınav Dönemi Açıklama Değiştir Tamam Çıkış

Yeni Sınav Dönemi Ekle

Yeni Sınav Dönemi Ekle

Ders Yılı : 2018-2019

Kodu : 001

Açıklama : EYLÜL SORUMLULUK

Tamam Çıkış

Yazılım Bilgisayar ve Elektronik Sistemleri Sanayi ve Tic. Ltd. Şti.

Bu programın tüm satış hakları, YABİL LTD.ŞTİ'ne aittir. Üçüncü kişilere devredilemez, satılamaz.
Bu program, Nadir EROĞLU tarafından 2012 yılında üretilmiştir.

Sorumluluk Sınavlarının Hazırlanması

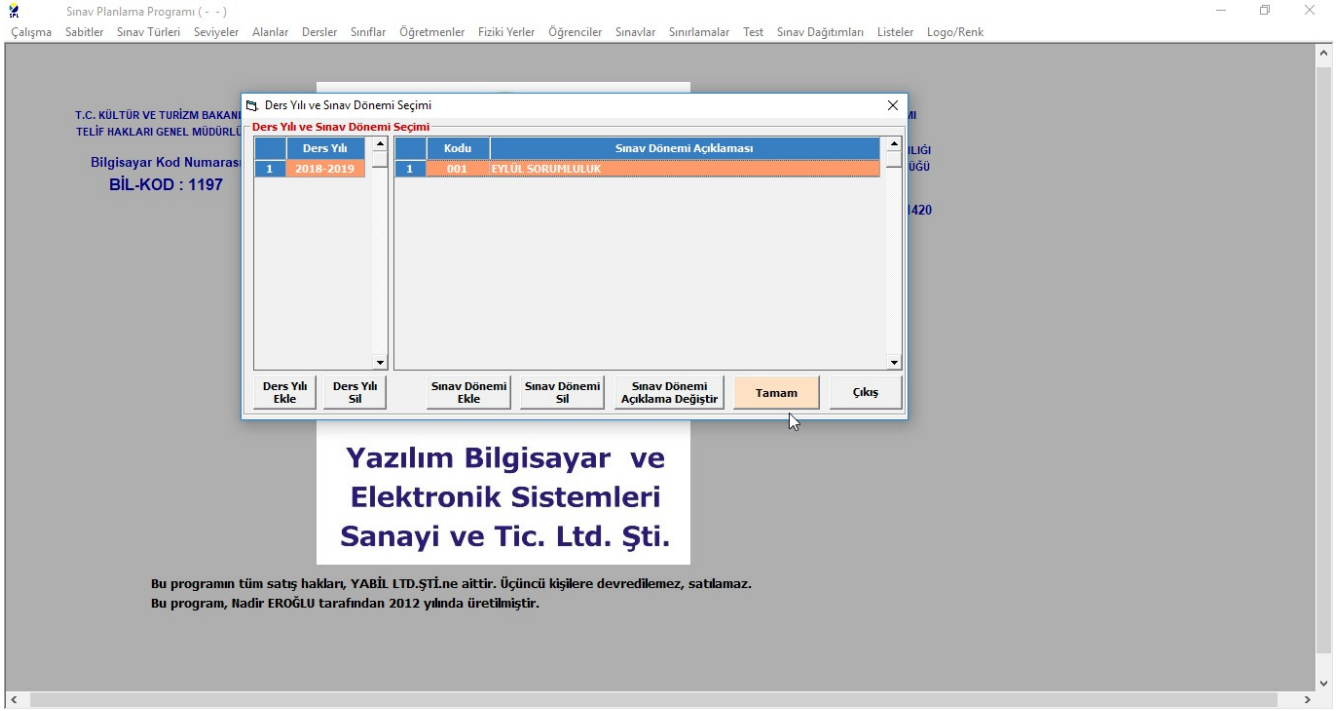

Ders Yılı ve Sınav dönemi açıldıktan sonra **Tamam** tuşu ile ilgili sınav dönemine girilir

11. Sınavlar menüsü altında bulunan **Excel'den OYS ve Sorumluluk Sınavlarının Oluşturulması** menüsüne girilir.

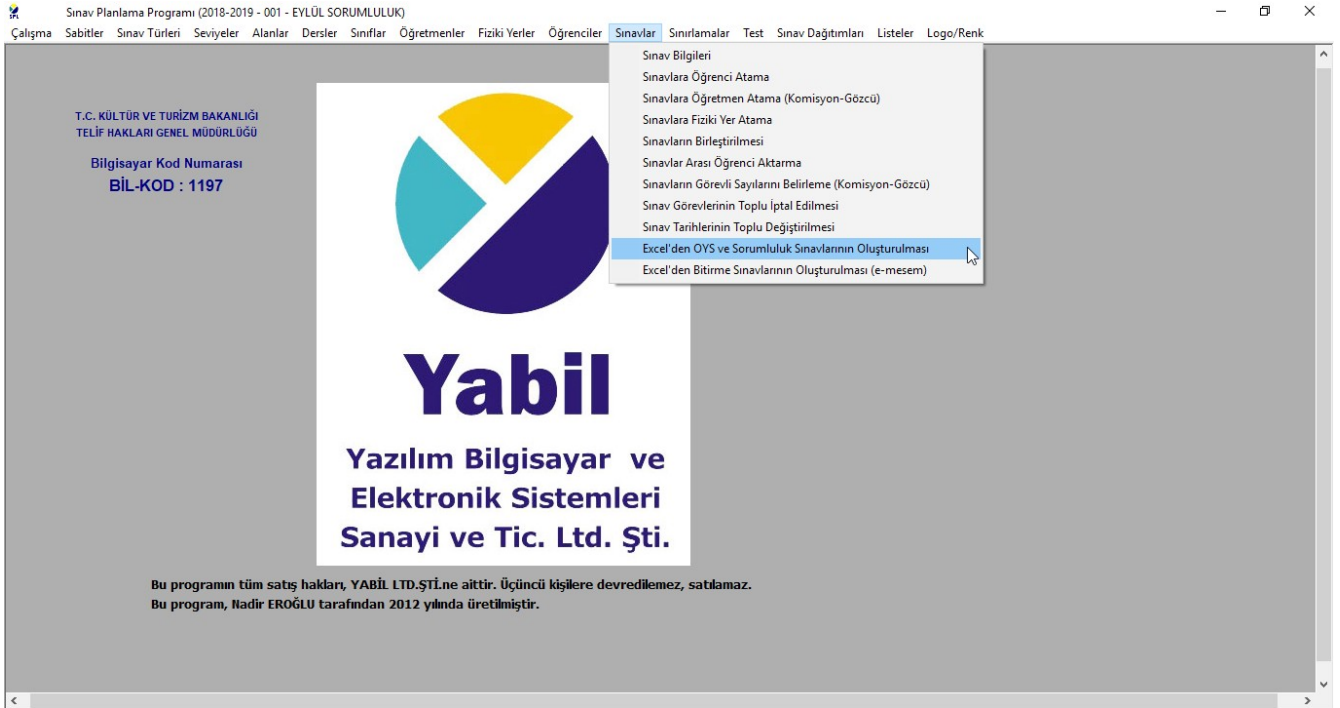

Sorumluluk Sınavlarının Hazırlanması

12. Sorumluluk sınavları kısmında ilk satırda sağ tarafta **Dosya Seç** seçilir.

Sınav Planlama Programı (2018-2019 - 001 - EYLÜL SORUMLULUK)

Çalışma Sabitler Sınav Türleri Seviyeler Alanlar Dersler Sınıflar Öğretmenler Fiziki Yerler Öğrenciler Sınavlar Sınırlamalar Test Sınav Dağıtımları Listeler Logo/Renk

T.C. KÜLTÜR
TELİF HAKLARI
Bilgisayar
BİL

Excel Dosyalarından Ortalama Yükseltme ve Sorumluluk Sınavlarının Oluşturulması

Ortalama Yükseltme Sınavları

| Sıra | Sınav Seviyesi | Sınav Türü | Sınav Grup Kodu | Öğrenci Sınıfı | Excel Dosyası | Dosya Seçimi |
|------|----------------|------------|-----------------|----------------|---------------|--------------|
| 1 | 0 | 0 | | | | Dosya Seç |
| 2 | 0 | 0 | | | | Dosya Seç |
| 3 | 0 | 0 | | | | Dosya Seç |
| 4 | 0 | 0 | | | | Dosya Seç |
| 5 | 0 | 0 | | | | Dosya Seç |
| 6 | 0 | 0 | | | | Dosya Seç |
| 7 | 0 | 0 | | | | Dosya Seç |
| 8 | 0 | 0 | | | | Dosya Seç |

Sorumluluk Sınavları

| Sıra | Sınav Türü | Sınav Grup Kodu | Excel Dosyası | Dosya Seçimi |
|------|------------|-----------------|---------------|--------------|
| 1 | S | | | Dosya Seç |
| 2 | S | | | Dosya Seç |
| 3 | S | | | Dosya Seç |
| 4 | S | | | Dosya Seç |
| 5 | S | | | Dosya Seç |
| 6 | S | | | Dosya Seç |
| 7 | S | | | Dosya Seç |
| 8 | S | | | Dosya Seç |

Tek Ders Oluştur Sınavları Oluştur Çıkış

Bu programın tüm satış hakları, YABİL LTD.ŞTİ.İne aittir. Üçüncü kişilere devredilemez, satılamaz.
Bu program, Nadir EROĞLU tarafından 2012 yılında üretilmiştir.

13. E-okuldan kayıt ettiğimiz excel dosyası bulunarak aç tuşuna basılır.

Sınav Planlama Programı (2018-2019 - 001 - EYLÜL SORUMLULUK)

Çalışma Sabitler Sınav Türleri Seviyeler Alanlar Dersler Sınıflar Öğretmenler Fiziki Yerler Öğrenciler Sınavlar Sınırlamalar Test Sınav Dağıtımları Listeler Logo/Renk

T.C. KÜLTÜR
TELİF HAKLARI
Bilgisayar
BİL

Aç

Bu bilgisayar > Masaüstü > Ara: Masaüstü

Düzenle Yeni klasör

| Ad | Değiştirme tarihi | Tür |
|-------------------|-------------------|-----------------------|
| BABİL | 12.05.2018 22:34 | Dosya klasörü |
| istel | 01.07.2018 16:49 | Dosya klasörü |
| masaüstü | 23.05.2018 00:20 | Dosya klasörü |
| programlar | 04.07.2018 19:01 | Dosya klasörü |
| spl | 09.07.2018 11:47 | Dosya klasörü |
| Video | 27.05.2018 14:18 | Dosya klasörü |
| OOK12001R010_1225 | 09.07.2018 11:50 | Microsoft Office E... |

Dosya adı: OOK12001R010_1225 Excel Dosyaları(*.Xls)

Aç İptal

Tek Ders Oluştur Sınavları Oluştur Çıkış

Bu programın tüm satış hakları, YABİL LTD.ŞTİ.İne aittir. Üçüncü kişilere devredilemez, satılamaz.
Bu program, Nadir EROĞLU tarafından 2012 yılında üretilmiştir.

Sorumluluk Sınavlarının Hazırlanması

14. Seçilen dosyanın **Sınav Grup Kodu** kısmına bir grup kodu istenilirse girilebilir. (örn. TÜM)

Sınav Planlama Programı (2018-2019 - 001 - EYLÜL SORUMLULUK)

Çalışma Sabitler Sınav Türleri Seviyeler Alanlar Dersler Sınıflar Öğretmenler Fiziki Yerler Öğrenciler Sınavlar Sınırlamalar Test Sınav Dağıtımları Listeler Logo/Renk

T.C. KÜLTÜR
TELİF HAKLARI
Bilgisayar
BİL

Excel Dosyalarından Ortalama Yükseltme ve Sorumluluk Sınavlarının Oluşturulması

Ortalama Yükseltme Sınavları

| Sıra | Sınavın Seviyesi | Sınavın Türü | Sınav Grup Kodu | Öğrenci Sınıfı | Excel Dosyası | Dosya Seçimi |
|------|------------------|--------------|-----------------|----------------|---------------|--------------|
| 1 | 0 | 0 | | | | Dosya Seç |
| 2 | 0 | 0 | | | | Dosya Seç |
| 3 | 0 | 0 | | | | Dosya Seç |
| 4 | 0 | 0 | | | | Dosya Seç |
| 5 | 0 | 0 | | | | Dosya Seç |
| 6 | 0 | 0 | | | | Dosya Seç |
| 7 | 0 | 0 | | | | Dosya Seç |
| 8 | 0 | 0 | | | | Dosya Seç |

Satır Temizle
Araya Satır Ekle
Satır Sil

Sorumluluk Sınavları

| Sıra | Sınavın Türü | Sınav Grup Kodu | Excel Dosyası | Dosya Seçimi |
|------|--------------|-----------------|---|--------------|
| 1 | S | TÜM | C:\Users\destek\Desktop\00K12001R010_1225.XLS | Dosya Seç |
| 2 | S | | | Dosya Seç |
| 3 | S | | | Dosya Seç |
| 4 | S | | | Dosya Seç |
| 5 | S | | | Dosya Seç |
| 6 | S | | | Dosya Seç |
| 7 | S | | | Dosya Seç |
| 8 | S | | | Dosya Seç |

Satır Temizle
Araya Satır Ekle
Satır Sil

Tek Ders Oluştur Sınavları Oluştur Çıkış

Bu programın tüm satış hakları, YABİL LTD.ŞTİ'ne aittir. Üçüncü kişilere devredilemez, satılamaz.
Bu program, Nadir EROĞLU tarafından 2012 yılında üretilmiştir.

15. Sınavları Oluştura tıklanır ve çıkan uyarıya Tamam denilir. (Eğer Sorumluluk sınavı değilse Tek Ders Sınavı oluşturmak istersek **Tek Ders Oluştur** Düğmesine basılır. !!! ('Bu özellik excel dosyasında **12. sınıf olan öğrenciler ve tek dersi** olan öğrencileri sınav programına kayıt eder. **Aktif , Beklemeli** gibi özellikleri dikkate **almaz**. Bu durumun kontrolünü yapmayı unutmayın.'))!!!

Sınav Planlama Programı (2018-2019 - 001 - EYLÜL SORUMLULUK)

Çalışma Sabitler Sınav Türleri Seviyeler Alanlar Dersler Sınıflar Öğretmenler Fiziki Yerler Öğrenciler Sınavlar Sınırlamalar Test Sınav Dağıtımları Listeler Logo/Renk

T.C. KÜLTÜR
TELİF HAKLARI
Bilgisayar
BİL

Excel Dosyalarından Ortalama Yükseltme ve Sorumluluk Sınavlarının Oluşturulması

Ortalama Yükseltme Sınavları

| Sıra | Sınavın Seviyesi | Sınavın Türü | Sınav Grup Kodu | Öğrenci Sınıfı | Excel Dosyası | Dosya Seçimi |
|------|------------------|--------------|-----------------|----------------|---------------|--------------|
| 1 | 0 | 0 | | | | Dosya Seç |
| 2 | 0 | 0 | | | | Dosya Seç |
| 3 | 0 | 0 | | | | Dosya Seç |
| 4 | 0 | 0 | | | | Dosya Seç |
| 5 | 0 | 0 | | | | Dosya Seç |
| 6 | 0 | 0 | | | | Dosya Seç |
| 7 | 0 | 0 | | | | Dosya Seç |
| 8 | 0 | 0 | | | | Dosya Seç |

Satır Temizle
Araya Satır Ekle
Satır Sil

Sorumluluk Sınavları

| Sıra | Sınavın Türü | Sınav Grup Kodu | Excel Dosyası | Dosya Seçimi |
|------|--------------|-----------------|---|--------------|
| 1 | S | TÜM | C:\Users\destek\Desktop\00K12001R010_1225.XLS | Dosya Seç |
| 2 | S | | | Dosya Seç |
| 3 | S | | | Dosya Seç |
| 4 | S | | | Dosya Seç |
| 5 | S | | | Dosya Seç |
| 6 | S | | | Dosya Seç |
| 7 | S | | | Dosya Seç |
| 8 | S | | | Dosya Seç |

Satır Temizle
Araya Satır Ekle
Satır Sil

Tek Ders Oluştur Sınavları Oluştur Çıkış

Bu programın tüm satış hakları, YABİL LTD.ŞTİ'ne aittir. Üçüncü kişilere devredilemez, satılamaz.
Bu program, Nadir EROĞLU tarafından 2012 yılında üretilmiştir.

Açıklama
Sınavlar Oluşturuldu.
İnceleyip Devam Edebilirsiniz.
Tamam

Sorumluluk Sınavlarının Hazırlanması

16. Açılan pencerede **Sınav Şekli,Uygulama,ModülerDers,Sözlü Sınav..** vs.. gibi özellikler sınavlar için seçilir. Daha sonra **Sınavları Kaydet** düğmesine basılır.

Sınav Planlama Programı (2018-2019 - 001 - EYLÜL SORUMLULUK)

Çalışma Sabitler Sınav Türleri Seviyeler Alanlar Dersler Sınıflar Öğretmenler Fiziki Yerler Öğrenciler Sınavlar Sınırlamalar Test Sınav Dağıtımları Listeler Logo/Renk

T.C. KÜLTÜR
TELİF HAKLARI
Bilgisayar
BİL

Excel Dosyalarından Ortalama Yükseltme ve Sorumluluk Sınavlarının Oluşturulması

Oluşturulan Sınavlar

| Seç | Türü | Seviye | Ders Kodu | Ders Adı | Grup Kodu | Sınav Şekli | Uygulama | Modüler Ders | Sözlü Sınav Var | Sözlü Uygulama | Kay. Öğr. Sayısı | Yeni Öğr. Sayısı | Topl. Öğr. Sayısı |
|-------------------------------------|------|--------|-----------|----------------------------------|-----------|----------------|-------------------------------------|--------------------------|--------------------------|--------------------------|------------------|------------------|-------------------|
| <input checked="" type="checkbox"/> | S | L1 | COĞ | COĞRAFYA | TÜM | YAZILI | <input type="checkbox"/> | <input type="checkbox"/> | <input type="checkbox"/> | <input type="checkbox"/> | | 1 | 1 |
| <input checked="" type="checkbox"/> | S | L1 | FİZ | FİZİK | TÜM | YAZILI | <input type="checkbox"/> | <input type="checkbox"/> | <input type="checkbox"/> | <input type="checkbox"/> | | 1 | 1 |
| <input checked="" type="checkbox"/> | S | L1 | GÖRS | GÖRSEL SANATLAR,MÜZİK | TÜM | YAZILI | <input type="checkbox"/> | <input type="checkbox"/> | <input type="checkbox"/> | <input type="checkbox"/> | | 1 | 1 |
| <input checked="" type="checkbox"/> | S | L1 | KİM | KİMYA | TÜM | YAZILI | <input type="checkbox"/> | <input type="checkbox"/> | <input type="checkbox"/> | <input type="checkbox"/> | | 1 | 1 |
| <input checked="" type="checkbox"/> | S | L1 | MAT | MATEMATİK | TÜM | YAZILI | <input type="checkbox"/> | <input type="checkbox"/> | <input type="checkbox"/> | <input type="checkbox"/> | | 1 | 1 |
| <input checked="" type="checkbox"/> | S | L1 | MESL | MESLEKİ GELİŞİM | TÜM | YAZILI | <input type="checkbox"/> | <input type="checkbox"/> | <input type="checkbox"/> | <input type="checkbox"/> | | 2 | 2 |
| <input checked="" type="checkbox"/> | S | L1 | TAR | TARİH | TÜM | YAZILI | <input type="checkbox"/> | <input type="checkbox"/> | <input type="checkbox"/> | <input type="checkbox"/> | | 1 | 1 |
| <input checked="" type="checkbox"/> | S | L1 | YDL | YABANCI DİL | TÜM | YAZILI | <input type="checkbox"/> | <input type="checkbox"/> | <input type="checkbox"/> | <input type="checkbox"/> | | 1 | 1 |
| <input checked="" type="checkbox"/> | S | L2 | DVA | DİL VE ANLATIM | TÜM | YAZILI | <input type="checkbox"/> | <input type="checkbox"/> | <input type="checkbox"/> | <input type="checkbox"/> | | 7 | 7 |
| <input checked="" type="checkbox"/> | S | L2 | ELEK | ELEKTRİK ELEKTRONİK VE ÖLÇME | TÜM | YAZILI | <input type="checkbox"/> | <input type="checkbox"/> | <input type="checkbox"/> | <input type="checkbox"/> | | 6 | 6 |
| <input checked="" type="checkbox"/> | S | L2 | MESL | MESLEKİ GELİŞİM | TÜM | YAZILI | <input type="checkbox"/> | <input type="checkbox"/> | <input type="checkbox"/> | <input type="checkbox"/> | | 3 | 3 |
| <input checked="" type="checkbox"/> | S | L2 | TEME | TEME İMALAT İŞLEMLERİ | TÜM | YAZILI | <input type="checkbox"/> | <input type="checkbox"/> | <input type="checkbox"/> | <input type="checkbox"/> | | 2 | 2 |
| <input checked="" type="checkbox"/> | S | L3 | DVA | DİL VE ANLATIM | TÜM | YAZILI | <input type="checkbox"/> | <input type="checkbox"/> | <input type="checkbox"/> | <input type="checkbox"/> | | 5 | 5 |
| <input checked="" type="checkbox"/> | S | L3 | MAKİ | MAKİNE ELEMANLARI VE MEKANİZMA | TÜM | YAZILI | <input type="checkbox"/> | <input type="checkbox"/> | <input type="checkbox"/> | <input type="checkbox"/> | | 3 | 3 |
| <input checked="" type="checkbox"/> | S | L3 | MEKA | MEKANİK BAKIM ONARIM | TÜM | YAZILI | <input type="checkbox"/> | <input type="checkbox"/> | <input type="checkbox"/> | <input type="checkbox"/> | | 12 | 12 |
| <input checked="" type="checkbox"/> | S | L3 | NİCE | NİCEL ANALİZ | TÜM | YAZILI | <input type="checkbox"/> | <input type="checkbox"/> | <input type="checkbox"/> | <input type="checkbox"/> | | 3 | 3 |
| <input checked="" type="checkbox"/> | S | L3 | ZAYI | ZAYIF AKIM TESİSLERİ VE ELEKTRİK | TÜM | SÖZLÜ UYGULAMA | <input checked="" type="checkbox"/> | <input type="checkbox"/> | <input type="checkbox"/> | <input type="checkbox"/> | | 2 | 2 |
| <input checked="" type="checkbox"/> | S | L4 | ENDÜ | ENDÜSTRİYEL KONTROL SİSTEMLERİ | TÜM | YAZILI | <input type="checkbox"/> | <input type="checkbox"/> | <input type="checkbox"/> | <input type="checkbox"/> | | 1 | 1 |

Bu programın tüm satış hakları, YABİL LTD.ŞTİ.ne aittir. Üçüncü kişilere devredilemez, satılamaz.
Bu program, Nadir EROĞLU tarafından 2012 yılında üretilmiştir.

Sınav Planlama Programı (2018-2019 - 001 - EYLÜL SORUMLULUK)

Çalışma Sabitler Sınav Türleri Seviyeler Alanlar Dersler Sınıflar Öğretmenler Fiziki Yerler Öğrenciler Sınavlar Sınırlamalar Test Sınav Dağıtımları Listeler Logo/Renk

T.C. KÜLTÜR
TELİF HAKLARI
Bilgisayar
BİL

Excel Dosyalarından Ortalama Yükseltme ve Sorumluluk Sınavlarının Oluşturulması

Oluşturulan Sınavlar

| Seç | Türü | Seviye | Ders Kodu | Ders Adı | Grup Kodu | Sınav Şekli | Uygulama | Modüler Ders | Sözlü Sınav Var | Sözlü Uygulama | Kay. Öğr. Sayısı | Yeni Öğr. Sayısı | Topl. Öğr. Sayısı |
|-------------------------------------|------|--------|-----------|----------------------------------|-----------|-------------|-------------------------------------|--------------------------|--------------------------|--------------------------|------------------|------------------|-------------------|
| <input checked="" type="checkbox"/> | S | L1 | COĞ | COĞRAFYA | TÜM | YAZILI | <input type="checkbox"/> | <input type="checkbox"/> | <input type="checkbox"/> | <input type="checkbox"/> | | 1 | 1 |
| <input checked="" type="checkbox"/> | S | L1 | FİZ | FİZİK | TÜM | YAZILI | <input type="checkbox"/> | <input type="checkbox"/> | <input type="checkbox"/> | <input type="checkbox"/> | | 1 | 1 |
| <input checked="" type="checkbox"/> | S | L1 | GÖRS | GÖRSEL SANATLAR,MÜZİK | TÜM | YAZILI | <input type="checkbox"/> | <input type="checkbox"/> | <input type="checkbox"/> | <input type="checkbox"/> | | 1 | 1 |
| <input checked="" type="checkbox"/> | S | L1 | KİM | KİMYA | TÜM | YAZILI | <input type="checkbox"/> | <input type="checkbox"/> | <input type="checkbox"/> | <input type="checkbox"/> | | 1 | 1 |
| <input checked="" type="checkbox"/> | S | L1 | MAT | MATEMATİK | TÜM | YAZILI | <input type="checkbox"/> | <input type="checkbox"/> | <input type="checkbox"/> | <input type="checkbox"/> | | 1 | 1 |
| <input checked="" type="checkbox"/> | S | L1 | MESL | MESLEKİ GELİŞİM | TÜM | YAZILI | <input type="checkbox"/> | <input type="checkbox"/> | <input type="checkbox"/> | <input type="checkbox"/> | | 2 | 2 |
| <input checked="" type="checkbox"/> | S | L1 | TAR | TARİH | TÜM | YAZILI | <input type="checkbox"/> | <input type="checkbox"/> | <input type="checkbox"/> | <input type="checkbox"/> | | 1 | 1 |
| <input checked="" type="checkbox"/> | S | L1 | YDL | YABANCI DİL | TÜM | YAZILI | <input type="checkbox"/> | <input type="checkbox"/> | <input type="checkbox"/> | <input type="checkbox"/> | | 1 | 1 |
| <input checked="" type="checkbox"/> | S | L2 | DVA | DİL VE ANLATIM | TÜM | YAZILI | <input type="checkbox"/> | <input type="checkbox"/> | <input type="checkbox"/> | <input type="checkbox"/> | | 7 | 7 |
| <input checked="" type="checkbox"/> | S | L2 | ELEK | ELEKTRİK ELEKTRONİK VE ÖLÇME | TÜM | YAZILI | <input type="checkbox"/> | <input type="checkbox"/> | <input type="checkbox"/> | <input type="checkbox"/> | | 6 | 6 |
| <input checked="" type="checkbox"/> | S | L2 | MESL | MESLEKİ GELİŞİM | TÜM | YAZILI | <input type="checkbox"/> | <input type="checkbox"/> | <input type="checkbox"/> | <input type="checkbox"/> | | 3 | 3 |
| <input checked="" type="checkbox"/> | S | L2 | TEME | TEME İMALAT İŞLEMLERİ | TÜM | YAZILI | <input type="checkbox"/> | <input type="checkbox"/> | <input type="checkbox"/> | <input type="checkbox"/> | | 2 | 2 |
| <input checked="" type="checkbox"/> | S | L3 | DVA | DİL VE ANLATIM | TÜM | YAZILI | <input type="checkbox"/> | <input type="checkbox"/> | <input type="checkbox"/> | <input type="checkbox"/> | | 5 | 5 |
| <input checked="" type="checkbox"/> | S | L3 | MAKİ | MAKİNE ELEMANLARI VE MEKANİZMA | TÜM | YAZILI | <input type="checkbox"/> | <input type="checkbox"/> | <input type="checkbox"/> | <input type="checkbox"/> | | 3 | 3 |
| <input checked="" type="checkbox"/> | S | L3 | MEKA | MEKANİK BAKIM ONARIM | TÜM | UYGULAMA | <input checked="" type="checkbox"/> | <input type="checkbox"/> | <input type="checkbox"/> | <input type="checkbox"/> | | 12 | 12 |
| <input checked="" type="checkbox"/> | S | L3 | NİCE | NİCEL ANALİZ | TÜM | YAZILI | <input type="checkbox"/> | <input type="checkbox"/> | <input type="checkbox"/> | <input type="checkbox"/> | | 3 | 3 |
| <input checked="" type="checkbox"/> | S | L3 | ZAYI | ZAYIF AKIM TESİSLERİ VE ELEKTRİK | TÜM | YAZILI | <input type="checkbox"/> | <input type="checkbox"/> | <input type="checkbox"/> | <input type="checkbox"/> | | 2 | 2 |
| <input checked="" type="checkbox"/> | S | L4 | ENDÜ | ENDÜSTRİYEL KONTROL SİSTEMLERİ | TÜM | YAZILI | <input type="checkbox"/> | <input type="checkbox"/> | <input type="checkbox"/> | <input type="checkbox"/> | | 1 | 1 |

Bu programın tüm satış hakları, YABİL LTD.ŞTİ.ne aittir. Üçüncü kişilere devredilemez, satılamaz.
Bu program, Nadir EROĞLU tarafından 2012 yılında üretilmiştir.

Sorumluluk Sınavlarının Hazırlanması

Sınav Planlama Programı (2018-2019 - 001 - EYLÜL SORUMLULUK)

Çalışma Sabitler Sınav Türleri Seviyeler Alanlar Dersler Sınıflar Öğretmenler Fiziki Yerler Öğrenciler Sınavlar Sınırlamalar Test Sınav Dağıtımları Listeler Logo/Renk

Excel Dosyalarından Ortalama Yükseltme ve Sorumluluk Sınavlarının Oluşturulması

Oluşturulan Sınavlar

| Seç | Türü | Seviye | Ders Kodu | Ders Adı | Grup Kodu | Sınav Şekli | Uygulama | Modüler Ders | Sözlü Sınav Var | Sözlü Uygulama | Kay. Öğr. Sayısı | Yeni Öğr. Sayısı | Topl. Öğr. Sayısı |
|-----|------|--------|-----------|----------------------------------|-----------|-------------|----------|--------------|-----------------|----------------|------------------|------------------|-------------------|
| 1 | S | L1 | COĞ | COĞRAFYA | TÜM | YAZILI | | | | | | 1 | 1 |
| 2 | S | L1 | FİZ | FİZİK | TÜM | YAZILI | | | | | | 1 | 1 |
| 3 | S | L1 | GÖRS | GÖRSEL SANATLAR/MÜZİK | TÜM | YAZILI | | | | | | 1 | 1 |
| 4 | S | L1 | KİM | KİMYA | TÜM | YAZILI | | | | | | 1 | 1 |
| 5 | S | L1 | MAT | MATEMATİK | TÜM | YAZILI | | | | | | 1 | 1 |
| 6 | S | L1 | MESL | MESLEKİ GELİŞİM | TÜM | YAZILI | | | | | | 2 | 2 |
| 7 | S | L1 | TAR | TARİH | TÜM | YAZILI | | | | | | 1 | 1 |
| 8 | S | L1 | YDL | YABANCI DİL | TÜM | YAZILI | | | | | | 1 | 1 |
| 9 | S | L2 | DVA | DİL VE ANLATIM | | | | | | | | 7 | 7 |
| 10 | S | L2 | ELEK | ELEKTRİK ELEKTRONİK VE | | | | | | | | 6 | 6 |
| 11 | S | L2 | MESL | MESLEKİ GELİŞİM | | | | | | | | 3 | 3 |
| 12 | S | L2 | TEME | TEME İMALAT İŞLEMLERİ | | | | | | | | 2 | 2 |
| 13 | S | L3 | DVA | DİL VE ANLATIM | | | | | | | | 5 | 5 |
| 14 | S | L3 | MAKİ | MAKİNE ELEMANLARI VE | | | | | | | | 3 | 3 |
| 15 | S | L3 | MEKA | MEKANİK BAKIM ONARIM | | | | | | | | 12 | 12 |
| 16 | S | L3 | NİCE | NİCE ANALİZ | | | | | | | | 3 | 3 |
| 17 | S | L3 | ZAVİF | ZAVİF AKIM TESİSLERİ VE ELEKTRİK | TÜM | YAZILI | | | | | | 2 | 2 |
| 18 | S | L4 | ENDÜ | ENDÜSTRİYEL KONTROL SİSTEMLERİ | TÜM | YAZILI | | | | | | 1 | 1 |

Açıklama

Seçili Sınavları ve Öğrencilerin Kayıt İşlemi Tamamlandı. Sınavları ve Öğrencileri Kontrol Edebilirsiniz.

Tamam

Tümü İşaretsiz

Geri Dön Sınavın Öğrencileri Sınavları Kaydet Çıkış

Bu programın tüm satış hakları, YABİL LTD.ŞTİ'ne aittir. Üçüncü kişilere devredilemez, satılamaz.
Bu program, Nadir EROĞLU tarafından 2012 yılında üretilmiştir.

17. Öğretmenler menüsü altında Öğretmen Bilgileri kısmına gidilir.

Sınav Planlama Programı (2018-2019 - 001 - EYLÜL SORUMLULUK)

Çalışma Sabitler Sınav Türleri Seviyeler Alanlar Dersler Sınıflar Öğretmenler Fiziki Yerler Öğrenciler Sınavlar Sınırlamalar Test Sınav Dağıtımları Listeler Logo/Renk

T.C. KÜLTÜR VE TURİZM BAKANLIĞI
TELİF HAKLARI GENEL MÜDÜRLÜĞÜ

Bilgisayar Kod Numarası
BİL-KOD : 1197

SINAV PLANLAMA PROGRAMI

T.C. KÜLTÜR VE TURİZM BAKANLIĞI
TELİF HAKLARI GENEL MÜDÜRLÜĞÜ

Kayıt-Tescil Numarası : JEE/BP-VT/1420
Kayıt-Tescil Tarihi : 17.07.2012

Yabil

Yazılım Bilgisayar ve Elektronik Sistemleri Sanayi ve Tic. Ltd. Şti.

Bu programın tüm satış hakları, YABİL LTD.ŞTİ'ne aittir. Üçüncü kişilere devredilemez, satılamaz.
Bu program, Nadir EROĞLU tarafından 2012 yılında üretilmiştir.

Sorumluluk Sınavlarının Hazırlanması

18. Burada öğretmen eklenir yada diğer yabil programlarından Öğretmen isimleri alınır.

Sınav Planlama Programı (2018-2019 - 001 - EYLÜL SORUMLULUK)

Çalışma Sabitler Sınav Türleri Seviyeler Alanlar Dersler Sınıflar Öğretmenler Fiziki Yerler Öğrenciler Sınavlar Sınırlamalar Test Sınav Dağıtımları Listeler Logo/Renk

Öğretmen Bilgileri

Öğretmen T.C.Kimlik : Adı : Soyadı : Alan Kodu : Bul (F12)

Yönetici : Yönetici Teknik : Teknik Öğretmen

Komisyon Görevi : Öğretmenin, Önceki Kurumunda veya Bu Programda Bulunmayan Sınav Dönemlerinde Yapmış Olduğu Komisyon Üyeliği ve Gözcülük Görevleri Buraya Rakam Olarak Yazılır.

Gözcülük Görevi :

Kaydet (F2)

| T.C.Kimlik No. | Adı | Soyadı | Alan Kodu | Yön. | Tek-nik | Önce Komisyon | Önce Gözcü |
|----------------|-----------|-----------|-----------|------|---------|---------------|------------|
| 1 | ÖĞRETMEN1 | ÖĞRETMEN1 | | | | | |
| 2 | ÖĞRETMEN2 | ÖĞRETMEN2 | | | | | |

Değiştir Sil Liste Başlık-Onay Yazdır Çıkış

SDD Prg. Öğretmenleri AI

Ücret Prg. Öğretmenleri AI

MES-3308 Prg. Öğretmenleri AI

ROGRAMI

M BAKANLIĞI

MÜDÜRLÜĞÜ

BP-VT/1420

7.2012

19. Sınavlar menüsü altında bulunan **Sınavlara Öğretmen Atama (Komisyon-Gözcü)** kısmından görev dağılımı yapılır.

Sınav Planlama Programı (2018-2019 - 001 - EYLÜL SORUMLULUK)

Çalışma Sabitler Sınav Türleri Seviyeler Alanlar Dersler Sınıflar Öğretmenler Fiziki Yerler Öğrenciler Sınavlar Sınırlamalar Test Sınav Dağıtımları Listeler Logo/Renk

T.C. KÜLTÜR VE TURİZM BAKANLIĞI
TELİF HAKLARI GENEL MÜDÜRLÜĞÜ

Bilgisayar Kod Numarası
BİL-KOD : 1197

Yabil
Yazılım Bilgisayar ve
Elektronik Sistemleri
Sanayi ve Tic. Ltd. Şti.

Bu programın tüm satış hakları, YABİL LTD.ŞTİ.ne aittir. Üçüncü kişilere devredilemez, satılamaz.
Bu program, Nadir EROĞLU tarafından 2012 yılında üretilmiştir.

Sınavlar Sınırlamalar Test Sınav Dağıtımları Listeler Logo/Renk

- Sınav Bilgileri
- Sınavlara Öğrenci Atama
- Sınavlara Öğretmen Atama (Komisyon-Gözcü)**
- Sınavlara Fiziki Yer Atama
- Sınavların Birleştirilmesi
- Sınavlar Arası Öğrenci Aktarma
- Sınavların Görevli Sayılarını Belirleme (Komisyon-Gözcü)
- Sınav Görevlerinin Toplu İptal Edilmesi
- Sınav Tarihlerinin Toplu Değiştirilmesi
- Excel'den OYS ve Sorumluluk Sınavlarının Oluşturulması
- Excel'den Bitirme Sınavlarının Oluşturulması (e-mesem)

Sorumluluk Sınavlarının Hazırlanması

20. Üst taraftan ders seçilir Sağ taraftan bir öğretmen seçilerek ortada bulunan **←-- Sınava Komisyon Ata** veya **←-- Sınava Gözcü Ata** işlemleri ile Sınava giren **Öğrenci Sayısına göre** Komisyon ve Gözcü atamaları gerçekleştirilir. (1- İstenilirse aynı ekranda Otomatik seçim işlemleri kısmından sınavlara otomatik komisyon ve gözcü ataması yapılabilir fakat bunun için dersler\ders bilgileri kısmında her dersin alan kodu ve öğretmenler\öğretmen bilgileri kısmında her öğretmenin alan kodu olmak zorundadır. 2- Eğer yabil Sınıf Ders Dağıtım Programı kullanıyor ise SDD Ders Öğretmenleri kısmından ders programı ile bağlantı sağlanarak istediğimiz bir çalışma ve yıldaki o dersi veren öğretmen seçilerek atama işlemi yapılır.)

Sınav Planlama Programı (2018-2019 - 001 - EYLÜL SORUMLULUK)

Çalışma Sabitler Sınav Türleri Seviyeler Alanlar Dersler Sınıflar Öğretmenler Fiziki Yerler Öğrenciler Sınavlar Sınırlamalar Test Sınav Dağıtımları Listeler Logo/Renk

Sınavlara Öğretmen Atama (Komisyon-Gözcü)

| Turu | Seviye | Ders Kodu | Ders Adı | Grup Kodu | Sınav Şekli | Uygulama | Modüller | Açıklama | Dersin Alanı | Tarih | Saat | Öğrenci Sayısı | Su Anda Atanan Kom. | Göz. | Atanması İstenen Kom. | Göz. |
|------|--------|-----------|----------|-----------------------|-------------|----------|----------|----------|--------------|-------|------|----------------|---------------------|------|-----------------------|------|
| 1 | S | L1 | COĞ | COĞRAFYA | TÜM | YAZILI | | | | | | 1 | | | | |
| 2 | S | L1 | FİZ | FİZİK | TÜM | YAZILI | | | | | | 1 | | | | |
| 3 | S | L1 | GÖRS | GÖRSEL SANATLAR/MÜZİK | TÜM | YAZILI | | | | | | 1 | | | | |
| 4 | S | L1 | KİM | KİMYA | TÜM | YAZILI | | | | | | 1 | | | | |
| 5 | S | L1 | MAT | MATEMATİK | TÜM | YAZILI | | | | | | 1 | | | | |
| 6 | S | L1 | MESL | MESLEKİ GELİŞİM | TÜM | YAZILI | | | | | | 2 | | | | |
| 7 | S | L1 | TAR | TARİH | TÜM | YAZILI | | | | | | 1 | | | | |

Süz :

SINAVIN KOMİSYON ÜYELERİ

| Seç | Adı | Soyadı | Alanı | Kom Sayı | Göz Sayı |
|-----|-----|--------|-------|----------|----------|
| | | | | | |

SINAVIN GÖZCÜLERİ

| Seç | Adı | Soyadı | Alanı | Kom Sayı | Göz Sayı |
|-----|-----|--------|-------|----------|----------|
| | | | | | |

TÜM ÖĞRETMENLER

| Seç | Adı | Soyadı | Alanı | Kom Sayı | Göz Sayı |
|-----|-----------|-----------|-------|----------|----------|
| 1 | ÖĞRETMEN1 | ÖĞRETMEN1 | | | |
| 2 | ÖĞRETMEN2 | ÖĞRETMEN2 | | | |

Süz :

Otomatik Komisyon Bul

Otomatik Gözcü Bul

Otomatik Seçim İşlemleri

Tümü İşaretili **İşaretili Komisyon Ata** **İşaretili Gözcü Ata** **Öğretmenin Görevleri** **Çıkış**

Sınav Planlama Programı (2018-2019 - 001 - EYLÜL SORUMLULUK)

Çalışma Sabitler Sınav Türleri Seviyeler Alanlar Dersler Sınıflar Öğretmenler Fiziki Yerler Öğrenciler Sınavlar Sınırlamalar Test Sınav Dağıtımları Listeler Logo/Renk

Sınavlara Öğretmen Atama (Komisyon-Gözcü)

| Turu | Seviye | Ders Kodu | Ders Adı | Grup Kodu | Sınav Şekli | Uygulama | Modüller | Açıklama | Dersin Alanı | Tarih | Saat | Öğrenci Sayısı | Su Anda Atanan Kom. | Göz. | Atanması İstenen Kom. | Göz. |
|------|--------|-----------|----------|-----------------------|-------------|----------|----------|----------|--------------|-------|------|----------------|---------------------|------|-----------------------|------|
| 1 | S | L1 | COĞ | COĞRAFYA | TÜM | YAZILI | | | | | | 1 | | | | |
| 2 | S | L1 | FİZ | FİZİK | TÜM | YAZILI | | | | | | 1 | 2 | | | |
| 3 | S | L1 | GÖRS | GÖRSEL SANATLAR/MÜZİK | TÜM | YAZILI | | | | | | 1 | | | | |
| 4 | S | L1 | KİM | KİMYA | TÜM | YAZILI | | | | | | 1 | | | | |
| 5 | S | L1 | MAT | MATEMATİK | TÜM | YAZILI | | | | | | 1 | | | | |
| 6 | S | L1 | MESL | MESLEKİ GELİŞİM | TÜM | YAZILI | | | | | | 2 | | | | |
| 7 | S | L1 | TAR | TARİH | TÜM | YAZILI | | | | | | 1 | | | | |

Süz :

SINAVIN KOMİSYON ÜYELERİ

| Seç | Adı | Soyadı | Alanı | Kom Sayı | Göz Sayı |
|-----|-----------|-----------|-------|----------|----------|
| 1 | ÖĞRETMEN1 | ÖĞRETMEN1 | | 1 | |
| 2 | ÖĞRETMEN2 | ÖĞRETMEN2 | | 1 | |

SINAVIN GÖZCÜLERİ

| Seç | Adı | Soyadı | Alanı | Kom Sayı | Göz Sayı |
|-----|-----|--------|-------|----------|----------|
| | | | | | |

TÜM ÖĞRETMENLER

| Seç | Adı | Soyadı | Alanı | Kom Sayı | Göz Sayı |
|-----|-----------|-----------|-------|----------|----------|
| 1 | ÖĞRETMEN1 | ÖĞRETMEN1 | | 1 | |
| 2 | ÖĞRETMEN2 | ÖĞRETMEN2 | | 1 | |

Süz :

Otomatik Komisyon Bul

Otomatik Gözcü Bul

Otomatik Seçim İşlemleri

Tümü İşaretili **İşaretili Komisyon Ata** **İşaretili Gözcü Ata** **Öğretmenin Görevleri** **Çıkış**

Sorumluluk Sınavlarının Hazırlanması

21. **Sabitler** menüsü altında **Sınav Dönemi Bilgileri ve Zaman Tablosu** kısmına gidilir.

Sınav Planlama Programı (2018-2019 - 001 - EYLÜL SORUMLULUK)

Çalışma Sabitler Sınav Türleri Seviyeler Alanlar Dersler Sınıflar Öğretmenler Fiziki Yerler Öğrenciler Sınavlar Sınırlamalar Test Sınav Dağıtımları Listeler Logo/Renk

Kurum Bilgileri
Genel Parametreler
Genel Dağıtım Parametreleri
Sınav Dönemi Bilgileri ve Zaman Tablosu
Başlık ve Onay Bilgileri
Diğer YABİL Programlarının Yeri
Kullanıcılar ve Yetkileri

Yabil
Yazılım Bilgisayar ve Elektronik Sistemleri Sanayi ve Tic. Ltd. Şti.

SINAV PLANLAMA PROGRAMI
T.C. KÜLTÜR VE TURİZM BAKANLIĞI
TELİF HAKLARI GENEL MÜDÜRLÜĞÜ
Kayıt-Tescil Numarası : İEE/BP-VT/1420
Kayıt-Tescil Tarihi : 17.07.2012

Bu programın tüm satış hakları, YABİL LTD.ŞTİ'ne aittir. Üçüncü kişilere devredilemez, satılamaz.
Bu program, Nadir EROĞLU tarafından 2012 yılında üretilmiştir.

22. Bu ekranda **Sınav Dönemi açıklaması** , **Başlama Tarihi**, **Bitiş Tarihi** Girilerek **Tarihleri Zaman Tablosuna Uygula** ile zaman tablosu açılır.Burada saatleri girdikten sonra istediğimiz zamanı ve günü açık yada kapalı yapabiliriz.

Sınav Dönemi Zaman Tablosu

Sınav Dönemi Zaman Tablosu
Sınav Dönemi Başlama ve Bitiş Tarihleri

Sınav Dönemi: EYLÜL SORUMLULUK

Sınav Dönemi Başlama Tarihi: 17.09.2018 Tarihleri Zaman Tablosuna Uygula
Sınav Dönemi Bitiş Tarihi: 23.09.2018

Sözlü Sınavların Başlama Saati: _:_
Uygulama Sınavlarının Başlama Saati: 16:30

| | 17.09.2018 Pazartesi | 18.09.2018 Salı | 19.09.2018 Çarşamba | 20.09.2018 Perşembe | 21.09.2018 Cuma | 22.09.2018 Cumartesi | 23.09.2018 Pazar |
|----|-------------------------|--------------------|------------------------|------------------------|--------------------|-------------------------|---------------------|
| 1 | 16:30-17:30 | 16:30-17:30 | 16:30-17:30 | 16:30-17:30 | 16:30-17:30 | | |
| 2 | 17:30-18:30 | 17:30-18:30 | 17:30-18:30 | 17:30-18:30 | 17:30-18:30 | | |
| 3 | | | | | | | |
| 4 | | | | | | | |
| 5 | | | | | | | |
| 6 | | | | | | | |
| 7 | | | | | | | |
| 8 | | | | | | | |
| 9 | | | | | | | |
| 10 | | | | | | | |
| 11 | | | | | | | |
| 12 | | | | | | | |
| 13 | | | | | | | |
| 14 | | | | | | | |
| 15 | | | | | | | |
| 16 | | | | | | | |

Aç Kapat Bu Günü Diğer Tüm Günlere Uygula Kaydet Çıkış

Sorumluluk Sınavlarının Hazırlanması

23. **Sınav Dağıtımları** menüsü altında bulunan **Sınav Dağıtımları (Sınav)** kısmına gidilir.

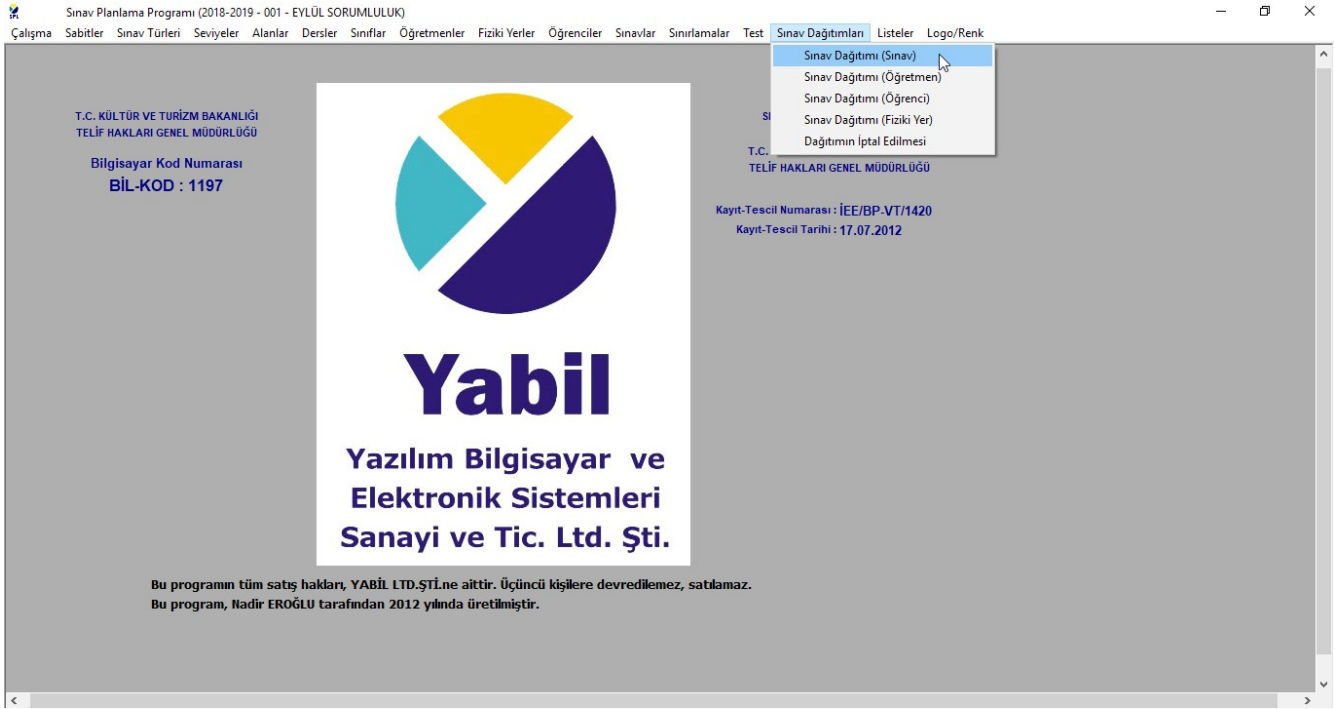

T.C. KÜLTÜR VE TURİZM BAKANLIĞI
TELİF HAKLARI GENEL MÜDÜRLÜĞÜ

Bilgisayar Kod Numarası
BİL-KOD : 1197

T.C. TELİF HAKLARI GENEL MÜDÜRLÜĞÜ

Kayıt-Tescil Numarası : İEE/BP-VT/1420
Kayıt-Tescil Tarihi : 17.07.2012

Yabil
Yazılım Bilgisayar ve Elektronik Sistemleri Sanayi ve Tic. Ltd. Şti.

Bu programın tüm satış hakları, YABIL LTD.ŞTİ'ne aittir. Üçüncü kişilere devredilemez, satılamaz. Bu program, Nadir EROĞLU tarafından 2012 yılında üretilmiştir.

24. Bu ekranda zaman tablomuza göre sınav dağıtımları yapılır.

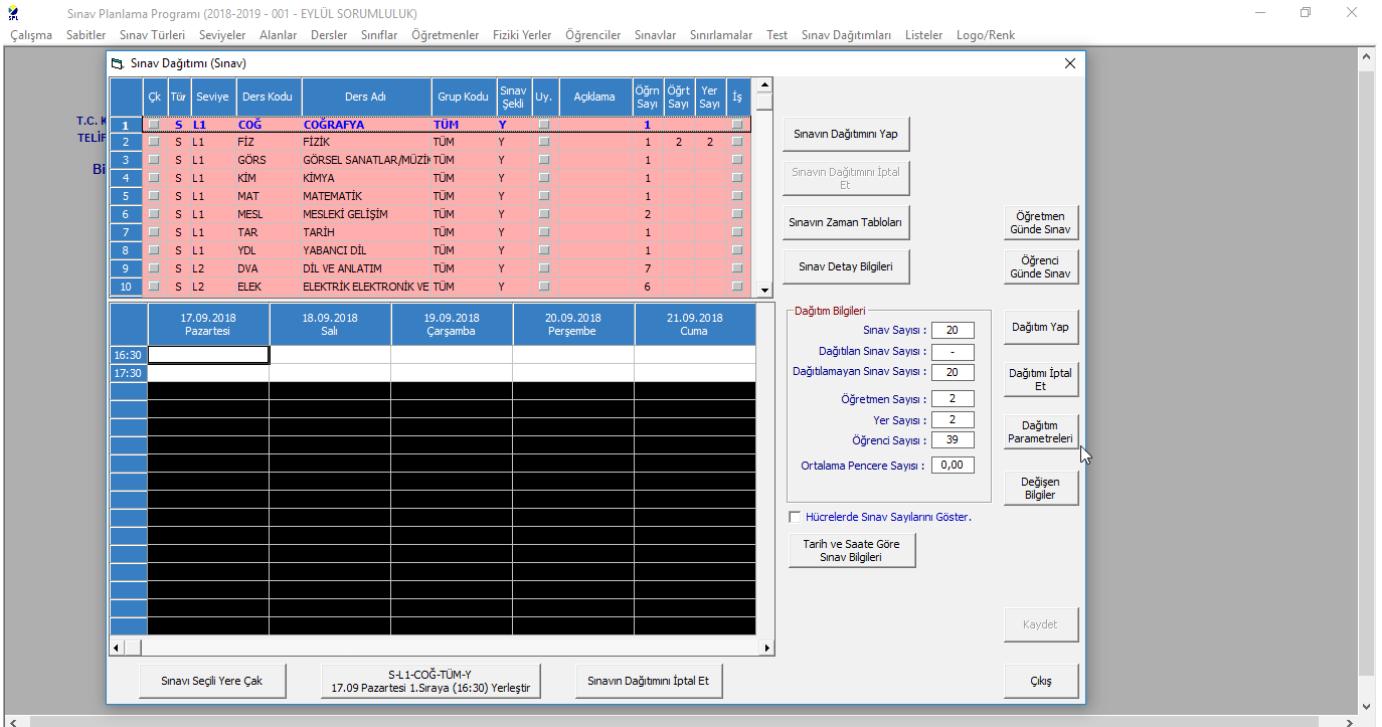

Sınav Dağıtım (Sınav)

| Çk | Tür | Seviye | Ders Kodu | Ders Adı | Grup Kodu | Sınav Şekli | Uy. | Açıklama | Öğrn Sayı | Öğrt Sayı | Yer Sayı | İş |
|----|-----|--------|-----------|----------------------------|-----------|-------------|-----|----------|-----------|-----------|----------|----|
| 1 | S | L1 | COĞ | COĞRAFYA | TUM | Y | | | 1 | | | |
| 2 | S | L1 | FİZ | FİZİK | TUM | Y | | | 1 | 2 | 2 | |
| 3 | S | L1 | GÖRS | GÖRSEL SANATLAR/MÜZİK | TUM | Y | | | 1 | | | |
| 4 | S | L1 | KİM | KİMYA | TUM | Y | | | 1 | | | |
| 5 | S | L1 | MAT | MATEMATİK | TUM | Y | | | 1 | | | |
| 6 | S | L1 | MESL | MESLEKİ GELİŞİM | TUM | Y | | | 2 | | | |
| 7 | S | L1 | TAR | TARİH | TUM | Y | | | 1 | | | |
| 8 | S | L1 | YDL | YABANCI DİL | TUM | Y | | | 1 | | | |
| 9 | S | L2 | DVA | DİL VE ANLATIM | TUM | Y | | | 7 | | | |
| 10 | S | L2 | ELEK | ELEKTRİK ELEKTRONİK VE TUM | TUM | Y | | | 6 | | | |

| | 17.09.2018 Pazartesi | 18.09.2018 Salı | 19.09.2018 Çarşamba | 20.09.2018 Perşembe | 21.09.2018 Cuma |
|-------|-------------------------|--------------------|------------------------|------------------------|--------------------|
| 16:30 | | | | | |
| 17:30 | | | | | |

Sınavın Dağıtımını Yap

Sınavın Dağıtımını İptal Et

Sınavın Zaman Tabloları

Sınav Detay Bilgileri

Öğretmen Günde Sınav

Öğrenci Günde Sınav

Dağıtım Bilgileri

Sınav Sayısı : 20

Dağıtılan Sınav Sayısı : -

Dağıtılmayan Sınav Sayısı : 20

Öğretmen Sayısı : 2

Yer Sayısı : 2

Öğrenci Sayısı : 39

Ortalama Pencere Sayısı : 0,00

Dağıtım Yap

Dağıtım İptal Et

Dağıtım Parametreleri

Değişen Bilgiler

Hücrelerde Sınav Sayılarını Göster.

Tarih ve Saate Göre Sınav Bilgileri

Kaydet

Çıkış

Sınavı Seçili Yere Çak

S-1-1-COĞ-TUM-Y
17.09 Pazartesi 1.Sıraya (16:30) Yerleştir

Sınavın Dağıtımını İptal Et

Sorumluluk Sınavlarının Hazırlanması

25. Dağıtım ekranında sağ tarafta **Dağıtım Parametreleri**ni kullanarak kendi isteklerimize göre dağıtım yapılması sağlanır.

Sınav Dönemi Dağıtım Parametreleri

Sınav Dönemi - Genel Bilgileri

Dağıtım İçin Tarama Sayısı : 5

Aynı Gün ve Saatte Başlatılabilecek En Fazla Sınav Sayısı :

Sınav Dönemi - Öğretmen Bilgileri

Öğretmene 1 Günde Verilebilecek En Fazla Sınav Görev Sayısı (Komisyon+Gözcü) :

Öğretmene 1 Günde Verilebilecek En Fazla Komisyon Görev Sayısı :

Öğretmene 1 Günde Verilebilecek En Fazla Gözcü Görev Sayısı :

Öğretmenlere Boş Gün Verilmeye Çalışsın : Evet

Öğretmenlere Boş Gün Vermek İçin Tarama Sayısı : 4

Öğretmenin Sınav Arası Boşlukları Azaltılmaya Çalışsın : Evet

Öğretmenin Sınav Arası Boşluklarının Azaltılması İçin Tarama Sayısı : 4

Öğretmenin Sözlü Uygulama Sınavı İçin Görevli Olduğu Günde Başka Sınavları da Olabilir.

Öğretmenin Uygulama Sınavı İçin Görevli Olduğu Günde Başka Sınavları da Olabilir.

Sınav Dönemi - Öğrenci Bilgileri

Öğrencinin 1 Günde Girebileceği En Fazla Sınav Sayısı : 3

Öğrencinin Sözlü Sınavının Olduğu Gün Başka Sınavları da Olabilir.

Öğrencinin Uygulama Sınavının Olduğu Gün Başka Sınavları da Olabilir.

Kaydet Çıkış

Sınavı Seçili Yere Çak S-41-COĞ-TÜM-Y 17.09 Pazartesi 1.Sıraya (16:30) Yerleştir Sınavın Dağıtımını İptal Et Çıkış

26. Sağ tarafta **Dağıtım yap** tuşuna basılır. Derstlerin hepsi yeşil olmuş ise dağıtım başarılı bir şekilde bitmiştir demektir yada **Dağıtılmayan sınav sayısı = 0** olur ise bütün sınavlar dağıtılmıştır. Eğer sınavlarımız dağıtılamaz ise Zaman Tablomuza gidip ilave zaman açmamız gerekecektir. **(22. Adıma geri dönün)**

Sınav Dönemi Dağıtım Parametreleri

Sınav Dönemi - Genel Bilgileri

Dağıtım İçin Tarama Sayısı : 5

Aynı Gün ve Saatte Başlatılabilecek En Fazla Sınav Sayısı :

Sınav Dönemi - Öğretmen Bilgileri

Öğretmene 1 Günde Verilebilecek En Fazla Sınav Görev Sayısı (Komisyon+Gözcü) :

Öğretmene 1 Günde Verilebilecek En Fazla Komisyon Görev Sayısı :

Öğretmene 1 Günde Verilebilecek En Fazla Gözcü Görev Sayısı :

Öğretmenlere Boş Gün Verilmeye Çalışsın : Evet

Öğretmenlere Boş Gün Vermek İçin Tarama Sayısı : 4

Öğretmenin Sınav Arası Boşlukları Azaltılmaya Çalışsın : Evet

Öğretmenin Sınav Arası Boşluklarının Azaltılması İçin Tarama Sayısı : 4

Öğretmenin Sözlü Uygulama Sınavı İçin Görevli Olduğu Günde Başka Sınavları da Olabilir.

Öğretmenin Uygulama Sınavı İçin Görevli Olduğu Günde Başka Sınavları da Olabilir.

Sınav Dönemi - Öğrenci Bilgileri

Öğrencinin 1 Günde Girebileceği En Fazla Sınav Sayısı : 3

Öğrencinin Sözlü Sınavının Olduğu Gün Başka Sınavları da Olabilir.

Öğrencinin Uygulama Sınavının Olduğu Gün Başka Sınavları da Olabilir.

Kaydet Çıkış

Sınavı Seçili Yere Çak S-41-COĞ-TÜM-Y 17.09 Pazartesi 1.Sıraya (16:30) Yerleştir Sınavın Dağıtımını İptal Et Çıkış

Sorumluluk Sınavlarının Hazırlanması

FİZİKİ YER ATAMA KISMI İSTEĞE BAĞLIDIR. (35. Adıma atlayabilirsiniz.)

27. Fiziki Yerler menüsü altından Yer Bilgileri Kısımına gidilir.

T.C. KÜLTÜR VE TURİZM BAKANLIĞI
TELİF HAKLARI GENEL MÜDÜRLÜĞÜ

Bilgisayar Kod Numarası
BİL-KOD : 1197

SINAV PLANLAMA PROGRAMI
T.C. KÜLTÜR VE TURİZM BAKANLIĞI
TELİF HAKLARI GENEL MÜDÜRLÜĞÜ

Kayıt-Tescil Numarası : İEE/BP-VT/1420
Kayıt-Tescil Tarihi : 17.07.2012

Yabil
Yazılım Bilgisayar ve
Elektronik Sistemleri
Sanayi ve Tic. Ltd. Şti.

Bu programın tüm satış hakları, YABİL LTD.ŞTİ'ne aittir. Üçüncü kişilere devredilemez, satılamaz.
Bu program, Nadir EROĞLU tarafından 2012 yılında üretilmiştir.

28. Fiziki Yer Bilgileri Kapasiteleri ile birlikte girilir veya SDD (Sınıf Ders Dağıtım programı) den çekilerek kapasiteleri girilir.

T.C. KÜLTÜR VE TURİZM BAKANLIĞI
TELİF HAKLARI GENEL MÜDÜRLÜĞÜ

SINAV PLANLAMA PROGRAMI
KÜLTÜR VE TURİZM BAKANLIĞI
TELİF HAKLARI GENEL MÜDÜRLÜĞÜ

Kayıt-Tescil Numarası : İEE/BP-VT/1420
Tescil Tarihi : 17.07.2012

Fiziki Yer Bilgileri

Yer Kodu :
Yer Adı :
Kapasite :
Kaydet (F2)

| | Yer Kodu | Yer Adı | Kapasite |
|----|----------|-------------------------------------|----------|
| 1 | A101 | A BLOK 1, KAT 101 NOLU SINIF | 30 |
| 2 | A102 | A BLOK 1, KAT 102 NOLU SINIF | 30 |
| 3 | A103 | A BLOK 1, KAT 103 NOLU SINIF | 35 |
| 4 | A104 | A BLOK 1, KAT 104 NOLU SINIF | 28 |
| 5 | A106 | A BLOK 1, KAT 106 NOLU SINIF | 16 |
| 6 | A108 | A BLOK 1, KAT 108 NOLU SINIF | 30 |
| 7 | A109 | A BLOK 1, KAT 109 NOLU SINIF | |
| 8 | A113 | A BLOK 1, KAT 113 NOLU SINIF | |
| 9 | A115 | A BLOK 1, KAT 115 NOLU SINIF | |
| 10 | A116 | A BLOK 1, KAT 116 NOLU RESİM SINIFI | |
| 11 | A117 | A BLOK 1, KAT 117 NOLU SINIF | |
| 12 | A118 | A BLOK 1, KAT 118 NOLU SINIF | |
| 13 | A119 | A BLOK 1, KAT 119 NOLU SINIF | |
| 14 | A120 | A BLOK 1, KAT 120 NOLU SINIF | |
| 15 | A121 | A BLOK 1, KAT 121 NOLU SINIF | |
| 16 | A201 | A BLOK 2, KAT 201 NOLU SINIF | |
| 17 | A202 | A BLOK 2, KAT 202 NOLU SINIF | |
| 18 | A203 | A BLOK 2, KAT 203 NOLU SINIF | |
| 19 | A204 | A BLOK 2, KAT 204 NOLU SINIF | |
| 20 | A205 | A BLOK 2, KAT 205 NOLU SINIF | |

SDD Prg. Yerleri Al
Değiştir
Sil
Koduna Göre Sırala
Adına Göre Sırala
Liste Başlık-Onay
Yazdır
Çıkış

Sorumluluk Sınavlarının Hazırlanması

29. **Sınavlar** menüsü altında **Sınavlara Fiziki Yer Atama** Kısımına gidilir. Başka menüler altında yine atama işlemleri mevcuttur. Örnekte bu kısımdan anlatım yapılacaktır.

T.C. KÜLTÜR VE TURİZM BAKANLIĞI
TELİF HAKLARI GENEL MÜDÜRLÜĞÜ

Bilgisayar Kod Numarası
BİL-KOD : 1197

Yabil
Yazılım Bilgisayar ve
Elektronik Sistemleri
Sanayi ve Tic. Ltd. Şti.

Bu programın tüm satış hakları, YABİL LTD.ŞTİ'ne aittir. Üçüncü kişilere devredilemez, satılamaz.
Bu program, Nadir EROĞLU tarafından 2012 yılında üretilmiştir.

30. Açılan pencerede yukarıdan sınav seçilir Sağ alt taraftan uygun fiziki yer seçilir ve **<---Yeri Sınavı Ata** düğmesi ile o sınava yer atanır. Atama işlemi yaparken Öğrenci sayısı ile fiziki yer sayısını dikkate alınız. Bir sınava birden fazla fiziki yer ataması yapılabilir. Sağ tarafta fiziki yer kırmızı renkte ise o fiziki yer uygun değil demektir. Siyah renkte olan fiziki yerleri atama yapabilirsiniz.

Sınav Planlama Programı (2018-2019 - 001 - EYLÜL SORUMLULUK)

Çalışma Sabitler Sınav Türleri Seviyeler Alanlar Dersler Sınıflar Öğretmenler Fiziki Yerler Öğrenciler Sınavlar Sınırlamalar Test Sınav Dağıtımları Listeler Logo/Renk

Sınavlara Fiziki Yer Atama

| Türü | Seviye | Ders Kodu | Ders Adı | Grup Kodu | Sınav şekli | Uygu lena | Modu ler | Açıklama | Kom. Sayı | Gözcü Sayı | Tarih | Saat | Öğr. Sayısı | Yer Sayısı | Toplam Kapasite | Atanan Öğr. Sayı | Kalan Öğr. Sayı |
|------|--------|-----------|----------|------------------------------|-------------|-----------|----------|----------|-----------|------------|------------|-------|-------------|------------|-----------------|------------------|-----------------|
| 1 | S | L1 | FİZ | FİZİK | TÜM | YAZ | Y | | | 2 | 17.09.2018 | 16:30 | 1 | | | | |
| 2 | S | L3 | MEKA | MEKANİK BAKIM ONARIM | TÜM | UYG | Y | | | | 17.09.2018 | 16:30 | 12 | | | | |
| 3 | S | L1 | TAR | TARİH | TÜM | YAZ | Y | | | | 17.09.2018 | 17:30 | 1 | | | | |
| 4 | S | L3 | MAKİ | MAKİNE ELEMANLARI VE MEKANİK | TÜM | YAZ | Y | | | | 17.09.2018 | 17:30 | 3 | | | | |
| 5 | S | L1 | COŞ | COĞRAFYA | TÜM | YAZ | Y | | | | 18.09.2018 | 16:30 | 1 | | | | |
| 6 | S | L2 | DVA | DİL VE ANLATIM | TÜM | YAZ | Y | | | | 18.09.2018 | 16:30 | 7 | | | | |
| 7 | S | L1 | YDL | YABANCI DİL | TÜM | YAZ | Y | | | | 18.09.2018 | 17:30 | 1 | | | | |
| 8 | S | L3 | NİCE | NİCEL ANALİZ | TÜM | YAZ | Y | | | | 18.09.2018 | 17:30 | 3 | | | | |
| 9 | S | L1 | GÖRS | GÖRSEL SANATLAR/MÜZİK | TÜM | YAZ | Y | | | | 19.09.2018 | 16:30 | 1 | | | | |
| 10 | S | L2 | ELEK | ELEKTRİK ELEKTRONİK VE ÖLÇME | TÜM | YAZ | Y | | | | 19.09.2018 | 16:30 | 6 | | | | |

Sadece Sınavın Tarihi ve Saatine Uygun Yerleri Göster.

Sınav Detay Bilgileri

SINAVIN FİZİKİ YERLERİ

| Yer Kodu | Yer Adı | Kapasite | Snr Sayı | Öğr. Sayı | Gözcü Sayı |
|----------|---------|-------------------------------------|----------|-----------|------------|
| 1 | A101 | A BLOK 1, KAT 101 NOLU SINIF | 30 | | |
| 2 | A102 | A BLOK 1, KAT 102 NOLU SINIF | 30 | | |
| 3 | A103 | A BLOK 1, KAT 103 NOLU SINIF | 35 | | |
| 4 | A104 | A BLOK 1, KAT 104 NOLU SINIF | 28 | | |
| 5 | A106 | A BLOK 1, KAT 106 NOLU SINIF | 16 | | |
| 6 | A108 | A BLOK 1, KAT 108 NOLU SINIF | 30 | | |
| 7 | A109 | A BLOK 1, KAT 109 NOLU SINIF | | | |
| 8 | A113 | A BLOK 1, KAT 113 NOLU SINIF | | | |
| 9 | A115 | A BLOK 1, KAT 115 NOLU SINIF | | | |
| 10 | A116 | A BLOK 1, KAT 116 NOLU RESİM SINIFI | | | |
| 11 | A117 | A BLOK 1, KAT 117 NOLU SINIF | | | |
| 12 | A118 | A BLOK 1, KAT 118 NOLU SINIF | | | |
| 13 | A119 | A BLOK 1, KAT 119 NOLU SINIF | | | |
| 14 | A120 | A BLOK 1, KAT 120 NOLU SINIF | | | |
| 15 | A121 | A BLOK 1, KAT 121 NOLU SINIF | | | |

<--- Yeri Sınavı Ata

---> Yeri Sınavdan Çıkar

Süz : Fiziki Yerin Sınavları Bu Sınav İçin Fiziki Yerlere GÖZCÜ Öğretmen Atama İşlemleri Bu Sınav İçin Fiziki Yerlere ÖĞRENCİ Atama İşlemleri Fiziki Yerleri Yenile Fiziki Yerin Sınavları Çıkış

Sorumluluk Sınavlarının Hazırlanması

31. Fiziki Yer ataması bittikten sonra **Bu Sınav İçin Fiziki Yerlere ÖĞRENCİ Atama İşlemleri** yapılır.

Sınav Planlama Programı (2018-2019 - 001 - EYLÜL SORUMLULUK)

Çalışma Sabitler Sınav Türleri Seviyeler Alanlar Dersler Sınıflar Öğretmenler Fiziki Yerler Öğrenciler Sınavlar Sınırlamalar Test Sınav Dağıtımları Listeler Logo/Renk

Sınavlara Fiziki Yer Atama

| Türü | Seviye | Ders Kodu | Ders Adı | Grup Kodu | Sınav Şekli | Uygulama | Modüller | Açıklama | Kom. Sayı | Gözümlü Sayı | Tarih | Saat | Öğr. Sayısı | Yer Sayısı | Toplam Kapasite | Atanan Öğr. Sayı | Kalan Öğr. Sayı |
|------|--------|-----------|----------|------------------------------|-------------|----------|----------|----------|-----------|--------------|------------|-------|-------------|------------|-----------------|------------------|-----------------|
| 1 | S | L1 | FİZİK | FİZİK | TÜM | YAZ | | | 2 | | 17.09.2018 | 16:30 | 1 | 1 | 30 | 1 | |
| 2 | S | L3 | MEKA | MEKANİK BAKIM ONARIM | TÜM | UYG | | | | | 17.09.2018 | 16:30 | 12 | 2 | 65 | | 12 |
| 3 | S | L1 | TAR | TARİH | TÜM | YAZ | | | | | 17.09.2018 | 17:30 | 1 | | | | |
| 4 | S | L3 | MAKI | MAKİNE ELEMANLARI VE MEKANİK | TÜM | YAZ | | | | | 17.09.2018 | 17:30 | 3 | | | | |
| 5 | S | L1 | COĞ | COĞRAFYA | TÜM | YAZ | | | | | 18.09.2018 | 16:30 | 1 | | | | |
| 6 | S | L2 | DVA | DİL VE ANLATIM | TÜM | YAZ | | | | | 18.09.2018 | 16:30 | 7 | | | | |
| 7 | S | L1 | YDL | YABANCI DİL | TÜM | YAZ | | | | | 18.09.2018 | 17:30 | 1 | | | | |
| 8 | S | L3 | NİCE | NİCEL ANALİZ | TÜM | YAZ | | | | | 18.09.2018 | 17:30 | 3 | | | | |
| 9 | S | L1 | GÖRS | GÖRSEL SANATLAR,MÜZİK | TÜM | YAZ | | | | | 19.09.2018 | 16:30 | 1 | | | | |
| 10 | S | L2 | ELEK | ELEKTRİK ELEKTRONİK VE ÖLÇME | TÜM | YAZ | | | | | 19.09.2018 | 16:30 | 6 | | | | |

Sadece Sınavın Tarihi ve Saatine Uygun Yerleri Göster. Sınav Detay Bilgileri

SINAVIN FİZİKİ YERLERİ

| Yer Kodu | Yer Adı | Kapasite | Sıv Sayı | Öğr. Sayı | Gözümlü Sayı |
|----------|---------|------------------------------|----------|-----------|--------------|
| 1 | A102 | A BLOK 1, KAT 102 NOLU SINIF | 30 | 1 | |
| 2 | A103 | A BLOK 1, KAT 103 NOLU SINIF | 35 | 1 | |

TÜM FİZİKİ YERLER

| Yer Kodu | Yer Adı | Kapasite | Sıv Sayı |
|----------|---------|-------------------------------------|----------|
| 1 | A101 | A BLOK 1, KAT 101 NOLU SINIF | 30 |
| 2 | A102 | A BLOK 1, KAT 102 NOLU SINIF | 30 |
| 3 | A103 | A BLOK 1, KAT 103 NOLU SINIF | 35 |
| 4 | A104 | A BLOK 1, KAT 104 NOLU SINIF | 28 |
| 5 | A106 | A BLOK 1, KAT 106 NOLU SINIF | 16 |
| 6 | A108 | A BLOK 1, KAT 108 NOLU SINIF | 30 |
| 7 | A109 | A BLOK 1, KAT 109 NOLU SINIF | |
| 8 | A113 | A BLOK 1, KAT 113 NOLU SINIF | |
| 9 | A115 | A BLOK 1, KAT 115 NOLU SINIF | |
| 10 | A116 | A BLOK 1, KAT 116 NOLU RESİM SINIFI | |
| 11 | A117 | A BLOK 1, KAT 117 NOLU SINIF | |
| 12 | A118 | A BLOK 1, KAT 118 NOLU SINIF | |
| 13 | A119 | A BLOK 1, KAT 119 NOLU SINIF | |
| 14 | A120 | A BLOK 1, KAT 120 NOLU SINIF | |
| 15 | A121 | A BLOK 1, KAT 121 NOLU SINIF | |

Sınav Türü: S, Seviyesi: L3, Ders Kodu: MEKA, Grup Kodu: TÜH, Sınav Şekli: U, Uygulama: Uyg.Sınav veya Sözlü, Modüller Ders: Modüler Ders, Açıklama: , Sınav Tarihi: 17.09.2018, Sınav Saati: 16:30, Toplam Öğrenci Sayısı: 12, Atanan Öğrenci Sayısı: , Kalan Öğrenci Sayısı: 12

Fiziki Yerin Sınavları, Bu Sınav İçin Fiziki Yerlere GÖZÜMLÜ Öğretmen Atama İşlemleri, Bu Sınav İçin Fiziki Yerlere ÖĞRENCİ Atama İşlemleri, Fiziki Yerleri Yenile, Fiziki Yerin Sınavları, Çıkış

32. (Elle Atama) Sol yukarıdan Fiziki Yer seçilir Sağ taraftan öğrenciler seçilerek **←--Öğrenciyi Fiziki Yere Ata** işlemi ile atama işlemi gerçekleştirilir.

Sınav Planlama Programı (2018-2019 - 001 - EYLÜL SORUMLULUK)

Fiziki Yerlere Öğrenci Atama

SINAVIN FİZİKİ YERLERİ

| Yer Kodu | Yer Adı | Kapasite | Öğr. Sayı |
|----------|---------|------------------------------|-----------|
| 1 | A102 | A BLOK 1, KAT 102 NOLU SINIF | 30 |
| 2 | A103 | A BLOK 1, KAT 103 NOLU SINIF | 35 |

FİZİKİ YERE ATANAN ÖĞRENCİLER

| Seç | Sınıfı | Numarası | Adı | Soyadı | Sıv Sayı |
|-----|--------|----------|-----|--------|----------|
| | | | | | |

SINAVDAKİ FİZİKİ YER ATAMASI OLMAYAN ÖĞRENCİLER

| Seç | Sınıfı | Numarası | Adı | Soyadı | Sıv Sayı |
|-----|----------|----------|-----|--------|----------|
| 1 | AMP-10/C | 170 | | | 1 |
| 2 | AMP-10/C | 240 | | | 2 |
| 3 | AMP-10/C | 280 | | | 1 |
| 4 | AMP-10/C | 320 | | | 2 |
| 5 | AMP-10/C | 390 | | | 1 |
| 6 | AMP-10/C | 392 | | | 1 |
| 7 | AMP-10/C | 407 | | | 1 |
| 8 | AMP-10/C | 435 | | | 1 |
| 9 | AMP-10/C | 512 | | | 1 |
| 10 | AMP-10/C | 587 | | | 2 |
| 11 | AMP-10/C | 683 | | | 1 |
| 12 | AMP-10/C | 737 | | | 1 |

Sınav Türü: S, Sorumluluk Sınavı, Seviyesi: L3, Lise 3, Ders Kodu: MEKA, MEKANİK BAKIM ONARIM, Grup Kodu: TÜH, Sınav Şekli: U, Uygulama: Uyg.Sınav veya Sözlü, Modüller Ders: Modüler Ders, Açıklama: , Sınav Tarihi: 17.09.2018, Sınav Saati: 16:30, Toplam Öğrenci Sayısı: 12, Atanan Öğrenci Sayısı: , Kalan Öğrenci Sayısı: 12

Tüm Yerlere Otomatik Öğrenci Ataması Yap, Seçili Yere Otomatik Öğrenci Ataması Yap, Otomatik Atama Kuralları, Öğrenciyi Fiziki Yere Ata, Öğrenciyi Fiziki Yerden Çıkar

Tümü İşaretleli, İşaretleli Öğrencileri Fiziki Yerden Çıkar, Öğrencinin Sınavları, Tüm Yer ve Öğrenci Atamaları İptal, Tümü İşaretleli, İşaretleli Öğrencileri Fiziki Yere Ata, Öğrencinin Sınavları, Çıkış

Sorumluluk Sınavlarının Hazırlanması

33. Eğer Öğrenci Atamasını otomatik yapacaksak **Otomatik Atama Kurallarına** düğmesine basılarak otomatik atama işlemimizin nasıl olacağı seçilir.

SINAVIN FİZİKİ YERLERİ

| Yer Kodu | Yer Adı | Kapasite | Öğr. Sayı |
|----------|-----------------------------------|----------|-----------|
| 1 | A102 A BLOK 1, KAT 102 NOLU SINIF | 30 | 6 |
| 2 | A103 A BLOK 1, KAT 103 NOLU SINIF | 35 | 6 |

Sınava Bilgileri

Sınav Türü: S Sorumluluk Sınavı
Seviyesi: L3 Lise 3
Ders Kodu: MEKA MEKANİK BAKIM ONARIM
Grup Kodu: TÜM
Sınav Şekli: U
Uygulama: Uyg.Sınav veya Sözlü.
Modüler Ders: Modüler Ders.
Açıklama:
Sınav Tarihi: 17.09.2018
Sınav Saati: 16:30

Otomatik Atama Kuralları

Öğrencileri Sıralama Seçenekleri:

- Sınıf + Numara Sırası İle Atama Yap.
- Sınıf + Adı, Soyadı Sırası İle Atama Yap.
- Sınıf + Soyadı, Adı Sırası İle Atama Yap.
- Sadece Numara Sırası İle Atama Yap.
- Sadece Adı, Soyadı Sırası İle Atama Yap.
- Sadece Soyadı, Adı Sırası İle Atama Yap.
- Tamamen Rastgele Atama Yap.

Toplu Olarak Öğrencileri Sınava Yerlerine Atama Yaparken;

- Sıraya Göre Yerler Doldukça Diğer Yere Geçilsin.
- Fiziki Yerlerde Eşit Sayıda Öğrenci Olmasına Çalışılsın.
- Fiziki Yerlerde Eşit Sayıda Boş Yer Kalmamasına Çalışılsın.

OLMAYAN ÖĞRENCİLER

| Soyadı | Sıv Sayı |
|--------|----------|
| 1 | 1 |
| 2 | 1 |
| 1 | 1 |
| 2 | 2 |
| 1 | 1 |
| 1 | 1 |
| 1 | 1 |
| 1 | 1 |
| 1 | 1 |
| 2 | 2 |
| 1 | 1 |
| 1 | 1 |

fiziki YERE ATANAN ÖĞRENCİLER

| Seç | Sınıfı | Numarası | Adı | Soyadı | Sıv Sayı |
|-----|----------|----------|-----|--------|----------|
| 1 | AMP-10/C | 320 | | | 2 |
| 2 | AMP-10/C | 390 | | | 1 |
| 3 | AMP-10/C | 392 | | | 1 |
| 4 | AMP-10/C | 407 | | | 1 |
| 5 | AMP-10/C | 435 | | | 1 |
| 6 | AMP-10/C | 512 | | | 1 |

34. (Otomatik Atama) **Tüm Yerlere Otomatik Öğrenci Ataması Yap** düğmesine basılarak kurallarımız dahilinde öğrenci ataması yapılır.

SINAVIN FİZİKİ YERLERİ

| Yer Kodu | Yer Adı | Kapasite | Öğr. Sayı |
|----------|-----------------------------------|----------|-----------|
| 1 | A102 A BLOK 1, KAT 102 NOLU SINIF | 30 | 6 |
| 2 | A103 A BLOK 1, KAT 103 NOLU SINIF | 35 | 6 |

Sınava Bilgileri

Sınav Türü: S Sorumluluk Sınavı
Seviyesi: L3 Lise 3
Ders Kodu: MEKA MEKANİK BAKIM ONARIM
Grup Kodu: TÜM
Sınav Şekli: U
Uygulama: Uyg.Sınav veya Sözlü.
Modüler Ders: Modüler Ders.
Açıklama:
Sınav Tarihi: 17.09.2018
Sınav Saati: 16:30

Otomatik Atama Kuralları

fiziki YERE ATANAN ÖĞRENCİLER

| Seç | Sınıfı | Numarası | Adı | Soyadı | Sıv Sayı |
|-----|----------|----------|-----|--------|----------|
| 1 | AMP-10/C | 320 | | | 2 |
| 2 | AMP-10/C | 390 | | | 1 |
| 3 | AMP-10/C | 392 | | | 1 |
| 4 | AMP-10/C | 407 | | | 1 |
| 5 | AMP-10/C | 435 | | | 1 |
| 6 | AMP-10/C | 512 | | | 1 |

Sorumluluk Sınavlarının Hazırlanması

35. Sabitler Menüü altında Başlık ve Onay Bilgileri kısmına gidilir.

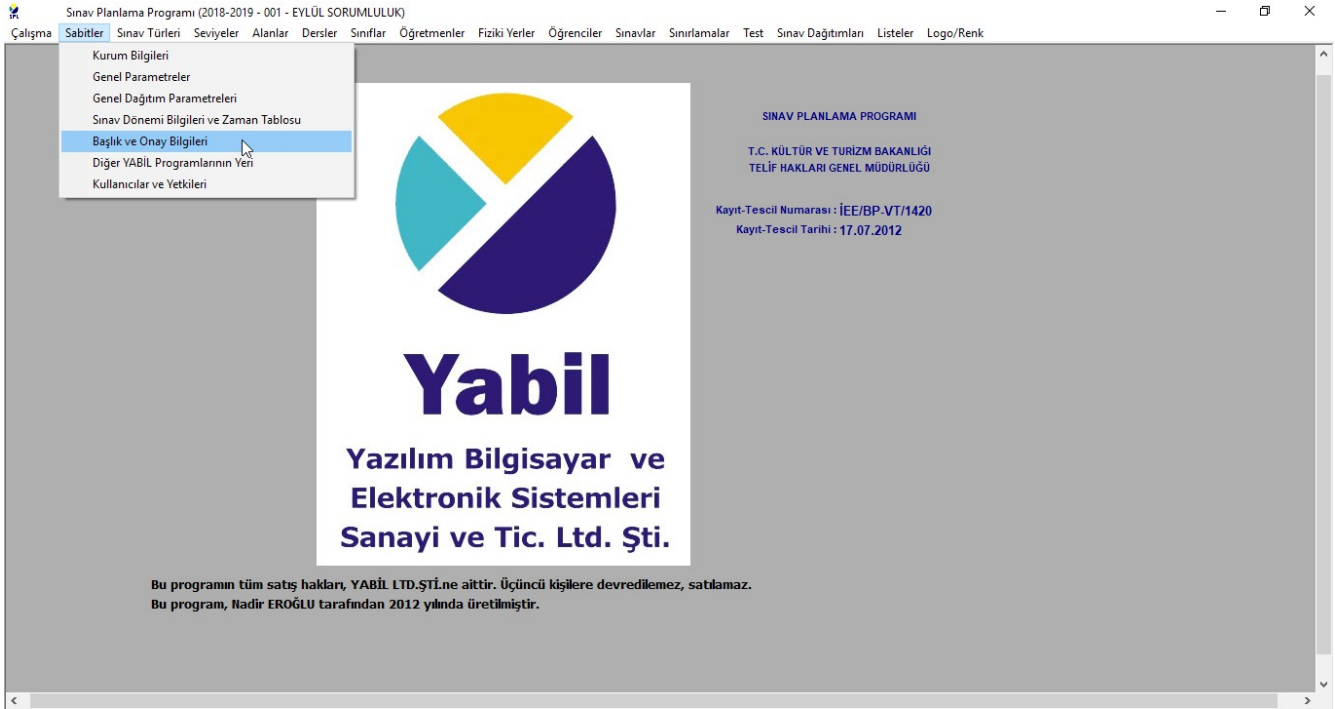

36. Başlık Onay Bilgileri doldurulur. İstenilirse Okul isminin alt tarafına Sınav Dönemi şeklinde Açıklama yazılabilir. Doldurma işlemi bittikten sonra Kaydet yapıp Tüm Listelere Aktar demeyi unutmayınız...!

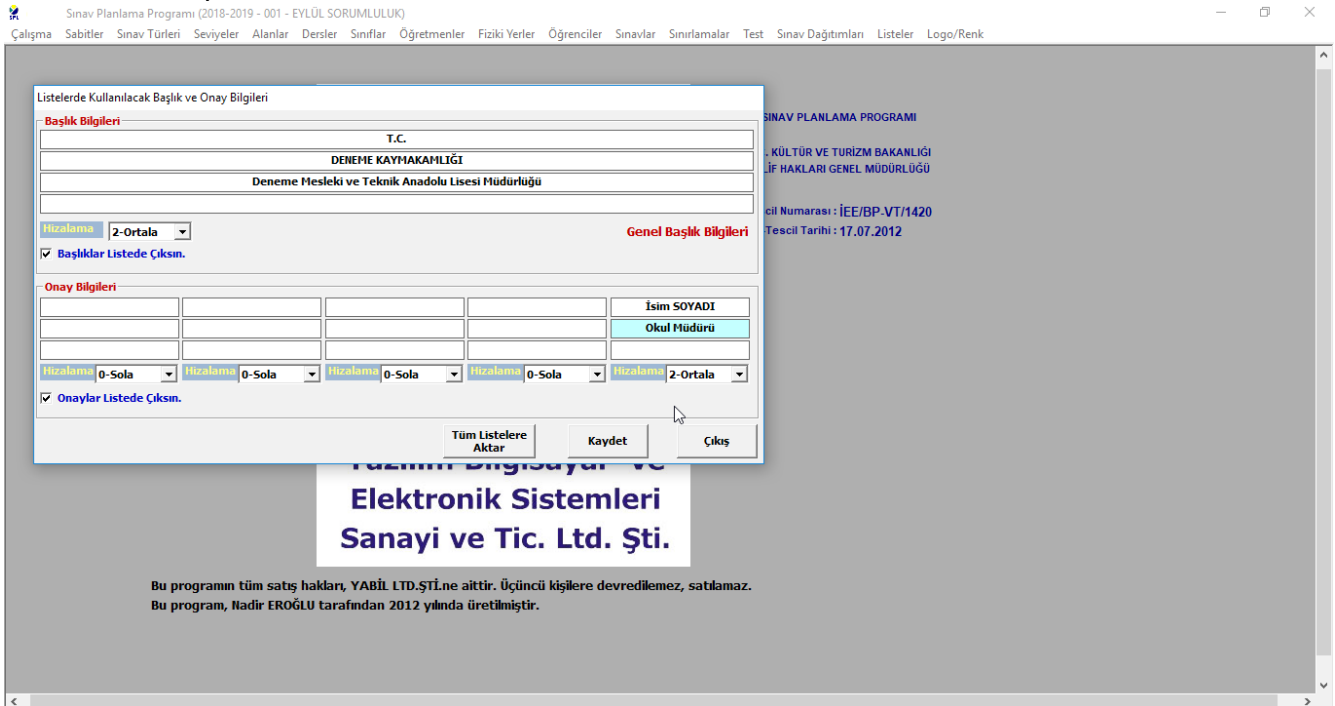

Sorumluluk Sınavlarının Hazırlanması

37. Listeler Kısmından ihtiyaç dahilindeki listelerin çıktıları alınır.

Sınav Planlama Programı (2018-2019 - 001 - EYLÜL SORUMLULUK)

Çalışma Sabitler Sınav Türleri Seviyeler Alanlar Dersler Sınıflar Öğretmenler Fiziki Yerler Öğrenciler Sınavlar Sınırlamalar Test Sınav Dağıtımları Listeler Logo/Renk

T.C. KÜLTÜR VE TURİZM BAKANLIĞI
TELİF HAKLARI GENEL MÜDÜRLÜĞÜ

Bilgisayar Kod Numarası
BİL-KOD : 1197

Yabil
Yazılım Bilgisayar ve
Elektronik Sistemleri
Sanayi ve Tic. Ltd. Şti.

SINAV PLANLAMA PROGRAMI

T.C. KÜLTÜR VE TURİZM
TELİF HAKLARI GENEL MÜDÜRLÜĞÜ

Kayıt-Tescil Numarası : JEE/B
Kayıt-Tescil Tarihi : 17.07

- Sınav İlan Listesi
- Öğretmen Görev Yazısı
- Öğrenci Sınav Listesi
- Sınav Tutanağı
- Sınav Evrak Zarfı
- Öğretmen İmza Listesi (Öğretmen)
- Öğretmen İmza Listesi (Sınav)
- Sınav Ücret Onayı
- Sınav Ücret Listeleri
- Öğretmen Toplam Görev Sayıları (Önceki Dönemler)
- Sınav Öğrenci Listesi
- Sınav Not Çizelgesi (e-okul)
- Sınav Not Çizelgesi (Mesem)
- Sınav Kağıt Sarf Listesi
- Sınav Yerlerine Göre Öğrenci Listesi
- Sınav Yerlerine Göre Sınav Kağıt Sarf Listesi
- Öğretmen Devamsızlık Listesi
- Türlerine Göre Sınav Listesi
- Seviyelerine Göre Sınav Listesi
- Yerlere Göre Sınav Listesi
- Alanlara Göre Sınav Listesi

Bu programın tüm satış hakları, YABİL LTD.ŞTİ'ne aittir. Üçüncü kişilere devredilemez, satılamaz.
Bu program, Nadir EROĞLU tarafından 2012 yılında üretilmiştir.